

PROSPETTO SEMPLIFICATO

INFORMAZIONI GENERALI

La parte "Informazioni Generali" del Prospetto Semplificato, da consegnare obbligatoriamente all'investitore prima della sottoscrizione, è volta ad illustrare le informazioni generali sull'offerta.



Informazioni generali

Società di gestione Allianz Global Investors Italia SGR S.p.A., appartenente al Gruppo Allianz S.E., con sede legale in Milano, Piazza Velasca, 7/9 - recapito telefonico: 02 802001, sito web: www.allianzglobalinvestors.it, indirizzo mail: info@allianzgi.it - è la Società di Gestione del Risparmio (di seguito: SGR) che ha istituito e gestisce i Fondi di cui al presente Prospetto Informativo e cura l'amministrazione dei rapporti con i partecipanti.

Proposte di investimento finanziario

Fondi comuni di investimento mobiliare aperti di diritto italiano:

Allianz Liquidità classe A - classe B
Allianz Obbligazionario Flessibile
Allianz Reddito Euro
Allianz Reddito Globale
Allianz Global Strategy 15
Allianz Global Strategy 30
Allianz Global Strategy 70
Allianz Azioni Italia All Stars
Allianz Azioni Europa
Allianz Azioni America
Allianz Azioni Pacifico
Allianz Azioni Paesi Emergenti

Allianz MultiPartner - Fondo di Fondi:

Allianz Multi20
Allianz Multi50
Allianz Multi90
Allianz MultiEuropa

I Fondi sopra elencati possono essere sottoscritti tramite versamento in un'unica soluzione (PIC) o mediante adesione a Piani di Accumulo (PAC). Le classi di quote del solo Fondo Allianz Liquidità si differenziano, oltre che per gli importi minimi applicati in sede di sottoscrizione, anche per le differenti commissioni di gestione. Le singole proposte di investimento sono illustrate nella parte denominata "Prospetto Semplificato - Informazioni Specifiche", cui si rimanda.

Informazioni aggiuntive

Informazioni sulle modalità di sottoscrizione e rimborso

Modalità di sottoscrizione delle quote

La sottoscrizione delle quote dei Fondi può essere effettuata direttamente presso la SGR o presso i soggetti incaricati del collocamento. La sottoscrizione delle quote avviene esclusivamente mediante l'apposito Modulo di Sottoscrizione ed il versamento del relativo importo. I mezzi di pagamento utilizzabili e la valuta riconosciuta agli stessi dalla banca depositaria sono indicati nel Modulo di Sottoscrizione.

La sottoscrizione delle quote può avvenire con le seguenti modalità: versando in unica soluzione per intero il controvalore delle quote che si è deciso di acquistare (cd. **PIC**), oppure ripartendo nel tempo l'investimento attraverso la sottoscrizione di un Piano di Accumulo (cd. **PAC**).

È facoltà del partecipante effettuare versamenti successivi.

Per gli importi minimi dei versamenti (iniziali e successivi PIC e PAC) si rinvia a quanto previsto dalle relative "Informazioni Specifiche".

La sottoscrizione delle quote può essere effettuata direttamente dal partecipante anche mediante l'utilizzo di tecniche di comunicazione a distanza (internet), nel rispetto delle disposizioni di legge e regolamentari vigenti.

La sottoscrizione delle quote può avvenire anche aderendo ad uno o più dei seguenti Servizi:

- Adesione al "Servizio Easy Plan", che prevede rimborsi programmati dal Fondo Allianz Obbligazionario Flessibile, destinati all'investimento in altri Fondi della SGR;
- Operazioni di passaggio tra Fondi (*switch*), che prevede la sottoscrizione di quote contestuale al rimborso di quote di altri Fondi, anche in modo automatico.

Nessuno tra i predetti Servizi costituisce una specifica proposta di investimento. Per una descrizione dei Servizi di rinvia al Regolamento unico di Gestione ed alla Parte I del Prospetto Completo.

Modalità di rimborso delle quote

È possibile richiedere il rimborso delle quote in qualsiasi giorno in cui è aperta la Borsa di Milano e non festivo, senza dover fornire alcun preavviso.

Il rimborso delle quote può avvenire in un'unica soluzione - parziale o totale - oppure tramite piani programmati di disinvestimento secondo le modalità indicate dall'art. VI.2 della Parte C del Regolamento unico di Gestione.

Ulteriori informazioni di dettaglio circa le modalità di sottoscrizione e rimborso delle quote sono contenute nella Sezione D) del Parte I del Prospetto Completo.

Switch e versamenti successivi

Il partecipante ad uno o più Fondi illustrati nel Prospetto Completo e disciplinati nel Regolamento di Gestione può effettuare versamenti successivi e operazioni di passaggio tra Fondi. Tale facoltà vale anche nei confronti di Fondi successivamente inseriti nel Prospetto Completo, purchè sia stata inviata ai partecipanti la relativa informativa tratta dal Prospetto d'offerta aggiornato.

Diritto di recesso

Ai sensi dell'art. 30, comma 6, del D. Lgs. n. 58 del 24 febbraio 1998, l'efficacia dei contratti di collocamento di quote di Fondi conclusi fuori sede è sospesa per la durata di 7 giorni decorrenti dalla data di sottoscrizione da parte dell'investitore. In tal caso, la sottoscrizione ed il regolamento dei corrispettivi avverranno una volta trascorso il periodo di sospensiva. Entro tale termine l'investitore può comunicare il proprio recesso senza spese né corrispettivo alla SGR o al soggetto incaricato della distribuzione. La facoltà di recesso non si applica alle sottoscrizioni effettuate presso la sede legale o le dipendenze dell'emittente, del proponente l'investimento o del soggetto incaricato della promozione e della distribuzione, nonché ai versamenti successivi e alle operazioni di passaggio tra Fondi (cd. *switch*). Tale sospensiva inoltre non riguarda le successive sottoscrizioni delle quote dei Fondi riportati nel Prospetto Completo (o ivi successivamente inseriti), a condizione che sia stata preventivamente fornita al partecipante la parte "Informazioni Specifiche" aggiornata o il Prospetto Completo aggiornato con le informazioni relative al Fondo oggetto della sottoscrizione.

Ulteriore informativa disponibile

Sul sito internet della SGR, all'indirizzo www.allianzglobalinvestors.it, sono disponibili i seguenti documenti ed i successivi aggiornamenti:

- a) Prospetti Semplificati dei Fondi gestiti da Allianz Global Investors Italia SGR S.p.A. disciplinati nell'ambito del medesimo Prospetto Completo;
- b) Parte I, Parte II e Parte III del Prospetto Completo;
- c) Regolamento di gestione dei Fondi;
- d) ultimi documenti contabili redatti (rendiconto e relazione semestrale, se successiva);

I partecipanti hanno diritto di ottenere gratuitamente a domicilio copia dei suddetti documenti che potrà essere inviata, ove richiesto dall'investitore, anche in formato elettronico mediante tecniche di comunicazione a distanza.

Nel caso in cui la richiesta provenga da un soggetto diverso dal partecipante, il costo per l'inoltro dei documenti sarà pari alle spese sostenute per la spedizione.

La sopra indicata documentazione dovrà essere richiesta per iscritto alla SGR (Piazza Velasca, 7/9 - 20122 Milano), che ne curerà l'inoltro, a stretto giro di posta e comunque non oltre 15 giorni, all'indirizzo indicato dal sottoscrittore richiedente.

La SGR provvede a comunicare tempestivamente agli investitori le variazioni delle informazioni del Prospetto d'offerta concernenti le caratteristiche essenziali del prodotto, tra le quali la tipologia di gestione, il regime dei costi ed il profilo di rischio.

Strategia per l'esercizio dei diritti inerenti agli strumenti finanziari

La SGR ha predisposto una strategia per l'esercizio dei diritti di intervento e di voto connessi agli strumenti finanziari di pertinenza degli OICR gestiti (c.d. "Voting policies") al fine di assicurare che tali diritti siano esercitati nell'esclusivo interesse dei partecipanti agli OICR.

Le "Voting policies" esplicitano, in particolare, i criteri sul cui fondamento la SGR assume le decisioni di partecipare o meno all'esercizio del diritto di voto nelle assemblee e, nel caso di esercizio, le procedure secondo cui vengono assunte le determinazioni di voto.

Per ulteriori dettagli si rinvia alla Parte I del Prospetto Completo.

Best execution

La SGR, nell'ambito del servizio di gestione collettiva del risparmio, adotta tutte le misure ragionevoli e mette in atto meccanismi efficaci per ottenere il miglior risultato possibile sia quando esegue ordini su strumenti finanziari per conto dei Fondi gestiti (di seguito "ordini") sia quando trasmette ordini a terze parti selezionate (di seguito "entità") per la loro esecuzione.

La SGR ha quindi definito, rispettivamente, una strategia di esecuzione ed una strategia di trasmissione degli ordini, allo scopo di ottenere il miglior risultato possibile per i Fondi relativamente ai quali presta il servizio di gestione collettiva del risparmio.

Trasmissione degli ordini e selezione delle entità

La SGR ha adottato una strategia di trasmissione in cui ha identificato, per ciascuna categoria di strumenti finanziari, le entità alle quali gli ordini sono trasmessi in ragione delle strategie di esecuzione di queste ultime. Queste sono, pertanto, compatibili con l'ordine di importanza dei fattori di esecuzione predisposto dalla SGR quali, ad esempio, il prezzo, i costi, la rapidità di esecuzione, le dimensioni, la liquidità e i volumi dell'ordine.

In particolare, per l'attività di trasmissione di ordini a terzi, la SGR si avvale di primari intermediari negozianti, selezionati attraverso un'apposita procedura periodicamente sottoposta a revisione. Tale procedura definisce puntualmente l'elenco degli elementi qualitativi (es. livello del servizio prestato) e quantitativi (es. solvibilità ed economicità del servizio in termini di prezzi di esecuzione e di costo delle transazioni) che vengono presi in considerazione per la selezione di tali soggetti.

Monitoraggio e revisione

La SGR sottopone periodicamente a monitoraggio l'efficacia delle misure di esecuzione e delle strategie di trasmissione degli ordini e, se del caso, corregge eventuali carenze; inoltre, riesamina le misure e le strategie adottate con periodicità almeno annuale e, comunque, quando si verificano circostanze rilevanti tali da influire sulla capacità di ottenere in modo duraturo il miglior risultato possibile per i Fondi gestiti.

Per ulteriori dettagli si rinvia alla Parte I del Prospetto Completo.

Incentivi

La SGR ha adottato misure atte a gestire gli incentivi ricevuti o pagati, nel rispetto degli interessi dei clienti e nella piena trasparenza informativa.

Incentivi pagati dalla SGR

La SGR ha stipulato accordi di distribuzione che prevedono che il compenso, corrisposto dalla SGR ai soggetti collocatori, consista nella retrocessione di una quota parte delle commissioni di gestione maturate a favore della SGR, in relazione alle masse in gestione apportate dal singolo collocatore, nonché nella retrocessione fino al 100% delle commissioni di sottoscrizione/rimborso applicate.

Tali compensi sono corrisposti a fronte dell'attività di collocamento e di assistenza continuativa svolta dai distributori nei confronti degli investitori, nonché per la cura dei rapporti con i medesimi, anche successivamente al primo investimento.

Incentivi percepiti dalla SGR

La SGR potrebbe ricevere da Sicav e OICR terzi, oggetto di investimento dei Fondi gestiti, retrocessioni commissionali di importo variabile. Ove esistenti, dette retrocessioni commissionali sono integralmente riconosciute al patrimonio dei Fondi stessi. La SGR e i soggetti delegati alla gestione di alcuni dei Fondi di cui al presente prospetto possono stipulare accordi di riconoscimento di utilità (c.d. "soft commission") con soggetti negozianti, percependo da alcune controparti, utilità non monetarie connesse all'attività di gestione, consistenti nel pagamento diretto di beni e servizi aggiuntivi (ad es. *Info-provider*, servizi di consulenza o *software* applicativi).

Tali prestazioni, in quanto volte a fornire un supporto all'attività di gestione dei Fondi, accrescono la qualità del servizio prestato all'investitore e non comportano la possibilità che le operazioni eseguite per conto dei Fondi siano concluse a condizioni comparativamente svantaggiose, poiché il negoziante è impegnato ad assicurare alla SGR e ai soggetti delegati alla gestione le condizioni di *best execution*.

La SGR e i soggetti delegati alla gestione possono ricevere dagli intermediari negozianti utilità non monetarie sotto forma di ricerca in materia di investimenti, complementare a quella direttamente elaborata dalla SGR o dai soggetti delegati medesimi, che consente di innalzare la qualità del servizio di gestione reso ai Fondi e servire al meglio gli interessi degli stessi.

Per ulteriori dettagli si rinvia alla Parte I del Prospetto Completo.

Reclami

Eventuali reclami inerenti la prestazione del servizio di gestione collettiva, possono essere inviati, mediante comunicazione scritta, ad Allianz Global Investors Italia SGR S.p.A. - Direzione Operativa Unità Amministrazione Clienti - Piazza Velasca 7/9, 20122 Milano.

La SGR assicura una trattazione dei reclami provenienti dai clienti al dettaglio adeguata e sollecita. A tal fine, la SGR effettua accertamenti di fatto e di diritto rilevanti in relazione al reclamo ricevuto e provvede a comunicare, entro 90 giorni dalla data di ricezione del reclamo, l'esito del reclamo stesso (accolto/non accolto, con relativa motivazione), all'indirizzo che il partecipante abbia comunicato nel reclamo o, in mancanza, ai recapiti già in possesso della SGR.

Si rinvia alla Parte I del Prospetto Completo per ulteriori dettagli.

Avvertenza: la partecipazione ai Fondi comuni di investimento è disciplinata dal Regolamento unico di Gestione dei Fondi.

Avvertenza: il Prospetto d'offerta non costituisce un'offerta o un invito in alcuna giurisdizione nella quale detti offerta o invito non siano legali o nella quale la persona che venga in possesso del Prospetto d'offerta non abbia i requisiti necessari per aderirvi. In nessuna circostanza il Modulo di sottoscrizione potrà essere utilizzato se non nelle giurisdizioni in cui detti offerta o invito possano essere presentati e tale Modulo possa essere legittimamente utilizzato.

La pubblicazione del Prospetto d'offerta non comporta alcun giudizio della Consob sull'opportunità dell'investimento proposto.

Data di deposito in Consob della parte "Informazioni Generali": 27 febbraio 2012.

Data di validità della parte "Informazioni Generali": dal 29 febbraio 2012

PROSPETTO SEMPLIFICATO

INFORMAZIONI SPECIFICHE

La parte "Informazioni Specifiche" del Prospetto Semplificato, da consegnare obbligatoriamente all'investitore prima della sottoscrizione, è volta ad illustrare le principali caratteristiche del Fondo.



Allianz Liquidità - classe A

Informazioni generali sul Fondo

Nome	Sottoscrizione delle quote mediante versamento in unica soluzione (PIC) Allianz Liquidità - classe A Fondo comune di investimento mobiliare aperto di diritto italiano armonizzato alla Direttiva 85/611/CEE.
Gestore	Allianz Global Investors Italia SGR S.p.A. (di seguito "SGR"), appartenente al Gruppo Allianz S.E., con sede legale in Milano, Piazza Velasca 7/9.
Altre informazioni	Codice ISIN al portatore: IT0003624472 Valuta di denominazione: Euro Data di istituzione del Fondo: 28/10/2003 Fondo ad accumulazione dei proventi. La presente proposta di investimento finanziario si caratterizza per la sottoscrizione di quote mediante versamento in unica soluzione (PIC), con importo minimo di sottoscrizione iniziale pari a Euro 1.000,00 e versamenti successivi pari almeno a Euro 50,00. Finalità della proposta di investimento finanziario: crescita contenuta del capitale investito.

Obiettivi e politica di investimento

Tipologia di gestione	Tipologia di gestione: a <i>benchmark</i> di tipo attivo. Obiettivo della gestione: il Fondo mira ad una crescita contenuta del capitale investito attraverso l'investimento principale in titoli obbligazionari di ogni tipo e strumenti di mercato monetario denominati in Euro a condizione che tali investimenti, secondo le valutazioni effettuate dalla SGR, rispecchino i requisiti richiesti per i Fondi di mercato monetario dal Regolamento UE 883/2011. L'investimento può essere valutato attraverso il confronto con un <i>benchmark</i> , ossia un parametro di riferimento elaborato da soggetti terzi e di comune utilizzo, che individua il profilo di rischio dell'investimento nonché le opportunità e l'andamento del mercato in cui tipicamente è investito il Fondo. Il <i>benchmark</i> con cui confrontare la politica di investimento del Fondo è il seguente: ML Euro Government Bill Index (100%). I flussi di cedole ed altri diritti sono incorporati nel valore del <i>benchmark</i> .
Orizzonte temporale di investimento consigliato	1 anno.
Profilo di rischio	Grado di rischio: Basso. Questo grado di rischio indica una bassa variabilità dei rendimenti conseguiti dal Fondo (bassa volatilità). Scostamento dal benchmark: contenuto. Lo scostamento rispetto al <i>benchmark</i> è inteso in termini di rischiosità relativa ed è quindi misurato come volatilità della differenza tra i rendimenti del Fondo e quelli del <i>benchmark</i> (<i>Tracking Error Volatility</i>), nonché tenendo conto delle strategie di investimento adottate dal gestore.

Politica di investimento

Categoria del Fondo: Fondo di Mercato Monetario.

Principale tipologia degli strumenti finanziari e valuta di denominazione: investimento principale in titoli obbligazionari di ogni tipo e strumenti di mercato monetario denominati in Euro a condizione che tali investimenti, secondo le valutazioni effettuate dalla SGR, rispecchino i requisiti richiesti per i Fondi di Mercato Monetario dal Regolamento UE 883/2011.

Aree Geografiche/mercati di riferimento: principalmente Area Euro.

Categoria di emittenti/settori industriali: Emittenti sovrani, organismi internazionali ed emittenti di tipo societario.

Operazioni in strumenti derivati: l'utilizzo degli strumenti derivati è finalizzato alla copertura dei rischi, ad una più efficiente gestione del portafoglio, all'investimento, al fine di cogliere specifiche opportunità di mercato. In relazione a quest'ultima finalità, il Fondo può avvalersi di una leva finanziaria pari a 2.

Ne consegue, pertanto, che l'effetto sul valore della quota, di variazioni dei prezzi degli strumenti finanziari in cui il Fondo è investito, può risultare maggiorato sino ad una misura massima del 100%. Tale effetto di amplificazione si verifica sia per i guadagni che per le perdite.

Si rinvia alla Sez. B, Parte I del Prospetto Completo per le informazioni di dettaglio sugli obiettivi e la politica di investimento del Fondo.

Costi

Tabella dell'investimento finanziario

La seguente tabella illustra la scomposizione percentuale dell'investimento finanziario riferita sia al momento della sottoscrizione sia all'orizzonte temporale dell'investimento consigliato. Con riferimento al momento della sottoscrizione, l'importo versato al netto dei diritti fissi d'ingresso rappresenta il capitale nominale; quest'ultima grandezza al netto delle commissioni di sottoscrizione e di altri costi iniziali rappresenta il capitale investito.

Ipotesi: Versamento iniziale (PIC) pari a Euro 10.000,00.

PIC		Momento della sottoscrizione	Orizzonte temporale d'investimento consigliato (valori su base annua)
Voci di costo			
A	Commissioni di sottoscrizione	0,00%	0,00%
B	Commissioni di gestione	0,00%	0,60%
C	Costi delle garanzie e/o immunizzazione	0,00%	0,00%
D	Altri costi contestuali all'investimento	0,00%	0,00%
E	Altri costi successivi all'investimento	0,00%	0,12%
F	Bonus e premi	0,00%	0,00%
G	Diritti fissi d'ingresso	0,02%	0,02%
Componenti dell'investimento finanziario			
H	Importo Versato	100%	
I=H-G	Capitale Nominale	99,98%	
L=I-(A+C+D-F)	Capitale Investito	99,98%	

Avvertenza: la tabella dell'investimento finanziario rappresenta una esemplificazione realizzata con riferimento ai soli costi la cui applicazione non è subordinata ad alcuna condizione. Per un'illustrazione completa di tutti i costi applicati si rinvia alla Sez. C), Parte I del Prospetto Completo.

**Descrizione
dei costi****Oneri a carico del sottoscrittore**

La SGR ha facoltà di prelevare i seguenti diritti fissi e commissioni:

Commissioni di ingresso: non previste

Diritti fissi

	<i>Importo in Euro</i>
- per ogni sottoscrizione	2 con un max di 20
- per ogni operazione di passaggio tra Fondi	2 con un max di 20
- per ogni rimborso mediante bonifico	5
- per ogni rimborso mediante assegno o altri mezzi di pagamento	10
- per ogni certificato nominativo emesso	50
- per ogni certificato al portatore emesso	100
- per eventuale richiesta di documentazione aggiuntiva relativa ad operazioni eseguite anteriormente a minimo 3 anni dalla richiesta	50

Sono inoltre previsti a carico del sottoscrittore:

- in caso di operazioni di passaggio tra Fondi, l'applicazione del regime commissionale previsto dal Fondo di destinazione;
- le spese postali sostenute per l'eventuale invio del certificato emesso;
- le imposte e tasse eventualmente dovute ai sensi di legge.

Oneri addebitati al Fondo*Commissioni di gestione*

La commissione di gestione è calcolata quotidianamente sul valore complessivo netto del Fondo e prelevata dalle disponibilità di quest'ultimo presso la banca depositaria all'inizio del mese successivo.

La commissione a carico del Fondo è fissata nella misura dello 0,60% su base annua.

Commissioni di incentivo

Non prevista.

Altri oneri

Sono a carico del Fondo anche i seguenti oneri:

- il compenso dovuto alla Banca Depositaria per l'incarico svolto, comprensivo anche del compito di provvedere al calcolo del valore di quota; la misura massima di tale compenso è pari allo 0,01% mensile del valore complessivo netto del Fondo;
- gli oneri connessi con l'acquisizione e la dismissione delle attività di ciascun Fondo (ad esempio gli oneri di intermediazione inerenti alla compravendita dei titoli);
- le spese di pubblicazione del valore unitario della quota per ogni classe di quote del Fondo e degli altri avvisi relativi al Fondo richiesti dalla normativa vigente, nonché i costi della stampa dei documenti periodici destinati al pubblico purché tali oneri non attengano a propaganda e a pubblicità o comunque al collocamento di quote dei Fondi;
- le spese degli avvisi relativi alle modifiche regolamentari richiesti da mutamenti della legge o delle disposizioni di vigilanza;
- le spese di revisione della contabilità e dei rendiconti dei Fondi (ivi compreso quello finale di liquidazione);
- gli oneri finanziari per i debiti assunti dai Fondi e le spese connesse;
- le spese legali e giudiziarie sostenute nell'esclusivo interesse dei Fondi;
- gli oneri fiscali di pertinenza dei Fondi;
- il "contributo di vigilanza" che la SGR è tenuta a versare annualmente alla Consob per ciascun Fondo.

Si rinvia alla Sezione C), Parte I del Prospetto Completo per le informazioni di dettaglio sui costi, sulle agevolazioni e sul regime fiscale del Fondo.

Dati periodici

Rendimento storico

Rendimento annuo del Fondo e del benchmark

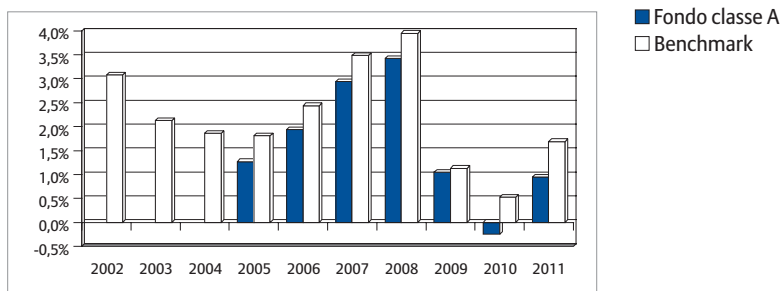

I dati di rendimento del Fondo non includono i costi di sottoscrizione (ed eventuali di rimborso) a carico dell'investitore nonché, a far data dal 1° luglio 2011, la tassazione a carico di quest'ultimo. La performance del Fondo riflette oneri gravanti sullo stesso e non contabilizzati nell'andamento del *benchmark*. I rendimenti del *benchmark* fino al 30 giugno 2011 sono riportati al netto degli oneri fiscali vigenti applicati al Fondo.

Avvertenza: i rendimenti passati non sono indicativi di quelli futuri.

Total Expense Ratio (TER)

Il rapporto percentuale tra il totale degli oneri posti a carico del Fondo e il patrimonio medio dello stesso è il seguente:

Rapporto tra costi complessivi e patrimonio medio		
2011	2010	2009
0,65%	0,65%	0,64%

Retrocessioni ai distributori

Quota parte delle commissioni/provvigioni attive retrocesse ai collocatori	
2011	69,97%

Si rinvia alla Parte II del Prospetto Completo per le informazioni di dettaglio sui dati periodici.

Informazioni ulteriori

Valorizzazione dell'investimento

Il valore unitario della quota è calcolato giornalmente e pubblicato sul quotidiano "Il Sole 24 Ore" con l'indicazione della relativa data di riferimento.

Il Prospetto Semplificato deve essere consegnato all'investitore prima della sottoscrizione delle quote del Fondo unitamente al Modulo di sottoscrizione.

Avvertenza: la partecipazione al Fondo comune di investimento è disciplinata dal Regolamento di gestione del Fondo.

Data di deposito in Consob della parte "Informazioni Specifiche": 27 febbraio 2012.

Data di validità della parte "Informazioni Specifiche": dal 29 febbraio 2012.

Il Fondo comune di investimento Allianz Liquidità - classe A è offerto dal 26 aprile 2004.

La pubblicazione del Prospetto d'offerta non comporta alcun giudizio della Consob sull'opportunità dell'investimento proposto.

Dichiarazione di responsabilità

Allianz Global Investors Italia SGR S.p.A. si assume la responsabilità della veridicità e della completezza delle informazioni contenute nel presente Prospetto Semplificato, nonché della loro coerenza e comprensibilità.

Il Rappresentante legale
(Giovanni Bagiotti)

PROSPETTO SEMPLIFICATO

INFORMAZIONI SPECIFICHE

La parte "Informazioni Specifiche" del Prospetto Semplificato, da consegnare obbligatoriamente all'investitore prima della sottoscrizione, è volta ad illustrare le principali caratteristiche del Fondo.



Allianz Liquidità - classe B

Informazioni generali sul Fondo

Nome	Sottoscrizione delle quote mediante versamento in unica soluzione (PIC) Allianz Liquidità - classe B Fondo comune di investimento mobiliare aperto di diritto italiano armonizzato alla Direttiva 85/611/CEE.
Gestore	Allianz Global Investors Italia SGR S.p.A. (di seguito "SGR"), appartenente al Gruppo Allianz S.E., con sede legale in Milano, Piazza Velasca 7/9.
Altre informazioni	Codice ISIN al portatore: IT0003624498 Valuta di denominazione: Euro Data di istituzione del Fondo: 28/10/2003 Fondo ad accumulazione dei proventi. La presente proposta di investimento finanziario si caratterizza per la sottoscrizione di quote mediante versamento in unica soluzione (PIC), con importo minimo di sottoscrizione iniziale pari a Euro 15.000,00 e versamenti successivi pari almeno a Euro 2.500,00. Finalità della proposta di investimento finanziario: crescita contenuta del capitale investito.

Obiettivi e politica di investimento

Tipologia di gestione	Tipologia di gestione: a <i>benchmark</i> di tipo attivo. Obiettivo della gestione: il Fondo mira ad una crescita contenuta del capitale investito attraverso l'investimento principale in titoli obbligazionari di ogni tipo e strumenti di mercato monetario denominati in Euro a condizione che tali investimenti, secondo le valutazioni effettuate dalla SGR, rispecchino i requisiti richiesti per i Fondi di mercato monetario dal Regolamento UE 883/2011. L'investimento può essere valutato attraverso il confronto con un <i>benchmark</i> , ossia un parametro di riferimento elaborato da soggetti terzi e di comune utilizzo, che individua il profilo di rischio dell'investimento nonché le opportunità e l'andamento del mercato in cui tipicamente è investito il Fondo. Il <i>benchmark</i> con cui confrontare la politica di investimento del Fondo è il seguente: ML Euro Government Bill Index (100%). I flussi di cedole ed altri diritti sono incorporati nel valore del <i>benchmark</i> .
Orizzonte temporale di investimento consigliato	1 anno.
Profilo di rischio	Grado di rischio: Basso. Questo grado di rischio indica una bassa variabilità dei rendimenti conseguiti dal Fondo (bassa volatilità). Scostamento dal benchmark: contenuto. Lo scostamento rispetto al <i>benchmark</i> è inteso in termini di rischiosità relativa ed è quindi misurato come volatilità della differenza tra i rendimenti del Fondo e quelli del <i>benchmark</i> (<i>Tracking Error Volatility</i>), nonché tenendo conto delle strategie di investimento adottate dal gestore.

Politica di investimento

Categoria del Fondo: Fondo di Mercato Monetario.

Principale tipologia degli strumenti finanziari e valuta di denominazione: investimento principale in titoli obbligazionari di ogni tipo e strumenti di mercato monetario denominati in Euro a condizione che tali investimenti, secondo le valutazioni effettuate dalla SGR, rispecchino i requisiti richiesti per i Fondi di Mercato Monetario dal Regolamento UE 883/2011..

Aree Geografiche/mercati di riferimento: principalmente Area Euro.

Categoria di emittenti/settori industriali: Emittenti sovrani, organismi internazionali ed emittenti di tipo societario.

Operazioni in strumenti derivati: l'utilizzo degli strumenti derivati è finalizzato alla copertura dei rischi, ad una più efficiente gestione del portafoglio, all'investimento, al fine di cogliere specifiche opportunità di mercato. In relazione a quest'ultima finalità, il Fondo può avvalersi di una leva finanziaria pari a 2.

Ne consegue, pertanto, che l'effetto sul valore della quota, di variazioni dei prezzi degli strumenti finanziari in cui il Fondo è investito, può risultare maggiorato sino ad una misura massima del 100%. Tale effetto di amplificazione si verifica sia per i guadagni che per le perdite.

Si rinvia alla Sez. B, Parte I del Prospetto Completo per le informazioni di dettaglio sugli obiettivi e la politica di investimento del Fondo.

Costi

Tabella dell'investimento finanziario

La seguente tabella illustra la scomposizione percentuale dell'investimento finanziario riferita sia al momento della sottoscrizione sia all'orizzonte temporale dell'investimento consigliato. Con riferimento al momento della sottoscrizione, l'importo versato al netto dei diritti fissi d'ingresso rappresenta il capitale nominale; quest'ultima grandezza al netto delle commissioni di sottoscrizione e di altri costi iniziali rappresenta il capitale investito.

Ipotesi: Versamento iniziale (PIC) pari a Euro 15.000,00.

PIC		Momento della sottoscrizione	Orizzonte temporale d'investimento consigliato (valori su base annua)
Voci di costo			
A	Commissioni di sottoscrizione	0,00%	0,00%
B	Commissioni di gestione	0,00%	0,30%
C	Costi delle garanzie e/o immunizzazione	0,00%	0,00%
D	Altri costi contestuali all'investimento	0,00%	0,00%
E	Altri costi successivi all'investimento	0,00%	0,12%
F	Bonus e premi	0,00%	0,00%
G	Diritti fissi d'ingresso	0,01%	0,01%
Componenti dell'investimento finanziario			
H	Importo Versato	100%	
I=H-G	Capitale Nominale	99,99%	
L=I-(A+C+D-F)	Capitale Investito	99,99%	

Avvertenza: la tabella dell'investimento finanziario rappresenta una esemplificazione realizzata con riferimento ai soli costi la cui applicazione non è subordinata ad alcuna condizione. Per un'illustrazione completa di tutti i costi applicati si rinvia alla Sez. C), Parte I del Prospetto Completo.

**Descrizione
dei costi****Oneri a carico del sottoscrittore**

La SGR ha facoltà di prelevare i seguenti diritti fissi e commissioni:

Commissioni di ingresso: non previste

Diritti fissi

	<i>Importo in Euro</i>
- per ogni sottoscrizione	2 con un max di 20
- per ogni operazione di passaggio tra Fondi	2 con un max di 20
- per ogni rimborso mediante bonifico	5
- per ogni rimborso mediante assegno o altri mezzi di pagamento	10
- per ogni certificato nominativo emesso	50
- per ogni certificato al portatore emesso	100
- per eventuale richiesta di documentazione aggiuntiva relativa ad operazioni eseguite anteriormente a minimo 3 anni dalla richiesta	50

Sono inoltre previsti a carico del sottoscrittore:

- in caso di operazioni di passaggio tra Fondi, l'applicazione del regime commissionale previsto dal Fondo di destinazione;
- le spese postali sostenute per l'eventuale invio del certificato emesso;
- le imposte e tasse eventualmente dovute ai sensi di legge.

Oneri addebitati al Fondo*Commissioni di gestione*

La commissione di gestione è calcolata quotidianamente sul valore complessivo netto del Fondo e prelevata dalle disponibilità di quest'ultimo presso la banca depositaria all'inizio del mese successivo.

La commissione a carico del Fondo è fissata nella misura dello 0,30% su base annua.

Commissioni di incentivo

Non prevista.

Altri oneri

Sono a carico del Fondo anche i seguenti oneri:

- il compenso dovuto alla Banca Depositaria per l'incarico svolto, comprensivo anche del compito di provvedere al calcolo del valore di quota; la misura massima di tale compenso è pari allo 0,01% mensile del valore complessivo netto del Fondo;
- gli oneri connessi con l'acquisizione e la dismissione delle attività di ciascun Fondo (ad esempio gli oneri di intermediazione inerenti alla compravendita dei titoli);
- le spese di pubblicazione del valore unitario della quota per ogni classe di quote del Fondo e degli altri avvisi relativi al Fondo richiesti dalla normativa vigente, nonché i costi della stampa dei documenti periodici destinati al pubblico purché tali oneri non attengano a propaganda e a pubblicità o comunque al collocamento di quote dei Fondi;
- le spese degli avvisi relativi alle modifiche regolamentari richiesti da mutamenti della legge o delle disposizioni di vigilanza;
- le spese di revisione della contabilità e dei rendiconti dei Fondi (ivi compreso quello finale di liquidazione);
- gli oneri finanziari per i debiti assunti dai Fondi e le spese connesse;
- le spese legali e giudiziarie sostenute nell'esclusivo interesse dei Fondi;
- gli oneri fiscali di pertinenza dei Fondi;
- il "contributo di vigilanza" che la SGR è tenuta a versare annualmente alla Consob per ciascun Fondo.

Si rinvia alla Sezione C), Parte I del Prospetto Completo per le informazioni di dettaglio sui costi, sulle agevolazioni e sul regime fiscale del Fondo.

Dati periodici

Rendimento storico Rendimento annuo del Fondo e del benchmark

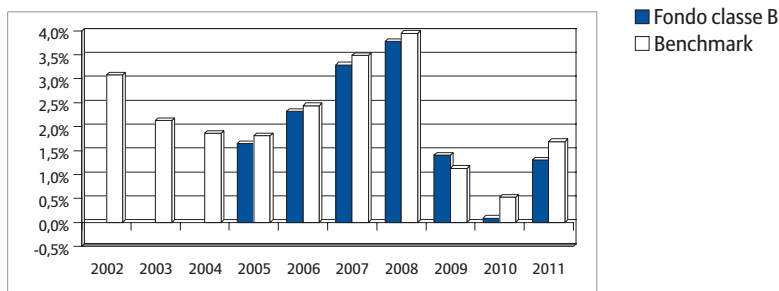

I dati di rendimento del Fondo non includono i costi di sottoscrizione (ed eventuali di rimborso) a carico dell'investitore nonché, a far data dal 1° luglio 2011, la tassazione a carico di quest'ultimo. La performance del Fondo riflette oneri gravanti sullo stesso e non contabilizzati nell'andamento del *benchmark*. I rendimenti del *benchmark* fino al 30 giugno 2011 sono riportati al netto degli oneri fiscali vigenti applicati al Fondo.

Avvertenza: i rendimenti passati non sono indicativi di quelli futuri.

Total Expense Ratio (TER)

Il rapporto percentuale tra il totale degli oneri posti a carico del Fondo e il patrimonio medio dello stesso è il seguente:

Rapporto tra costi complessivi e patrimonio medio		
2011	2010	2009
0,30%	0,25%	0,24%

Retrocessioni ai distributori

Quota parte delle commissioni/provvigioni attive retrocesse ai collocatori	
2011	49,75%

Si rinvia alla Parte II del Prospetto Completo per le informazioni di dettaglio sui dati periodici.

Informazioni ulteriori

Valorizzazione dell'investimento

Il valore unitario della quota è calcolato giornalmente e pubblicato sul quotidiano "Il Sole 24 Ore" con l'indicazione della relativa data di riferimento.

Il Prospetto Semplificato deve essere consegnato all'investitore prima della sottoscrizione delle quote del Fondo unitamente al Modulo di sottoscrizione.

Avvertenza: la partecipazione al Fondo comune di investimento è disciplinata dal Regolamento di gestione del Fondo.

Data di deposito in Consob della parte "Informazioni Specifiche": 27 febbraio 2012.

Data di validità della parte "Informazioni Specifiche": dal 29 febbraio 2012.

Il Fondo comune di investimento Allianz Liquidità - classe B è offerto dal 26 aprile 2004.

La pubblicazione del Prospetto d'offerta non comporta alcun giudizio della Consob sull'opportunità dell'investimento proposto.

Dichiarazione di responsabilità

Allianz Global Investors Italia SGR S.p.A. si assume la responsabilità della veridicità e della completezza delle informazioni contenute nel presente Prospetto Semplificato, nonché della loro coerenza e comprensibilità.

Il Rappresentante legale
(Giovanni Bagiotti)

PROSPETTO SEMPLIFICATO

INFORMAZIONI SPECIFICHE

La parte "Informazioni Specifiche" del Prospetto Semplificato, da consegnare obbligatoriamente all'investitore prima della sottoscrizione, è volta ad illustrare le principali caratteristiche del Fondo.



Allianz Obbligazionario Flessibile

Informazioni generali sul Fondo

Nome	Sottoscrizione delle quote mediante versamento in unica soluzione (PIC) Allianz Obbligazionario Flessibile Fondo comune di investimento mobiliare aperto di diritto italiano armonizzato alla Direttiva 85/611/CEE.
Gestore	Allianz Global Investors Italia SGR S.p.A. (di seguito "SGR"), appartenente al Gruppo Allianz S.E., con sede legale in Milano, Piazza Velasca 7/9.
Altre informazioni	Codice ISIN al portatore: IT0000382983 Valuta di denominazione: Euro Data di istituzione del Fondo: 22/02/1988 Fondo ad accumulazione dei proventi. La presente proposta di investimento finanziario si caratterizza per la sottoscrizione di quote mediante versamento in unica soluzione (PIC), con importo minimo di sottoscrizione iniziale pari a Euro 1.000,00 e versamenti successivi pari almeno a Euro 50,00. Finalità della proposta di investimento finanziario: crescita contenuta del capitale investito.

Obiettivi e politica di investimento

Tipologia di gestione	Tipologia di gestione: a <i>benchmark</i> di tipo attivo. Obiettivo della gestione: il Fondo mira ad una crescita moderata del capitale investito combinando in modo flessibile titoli obbligazionari di ogni tipo denominati in qualsiasi valuta e strumenti di mercato monetario. L'investimento può essere valutato attraverso il confronto con un <i>benchmark</i> , ossia un parametro di riferimento elaborato da soggetti terzi e di comune utilizzo, che individua il profilo di rischio dell'investimento nonché le opportunità e l'andamento del mercato in cui tipicamente è investito il Fondo. Il <i>benchmark</i> con cui confrontare la politica di investimento del Fondo è il seguente: ML Euro Direct Government Bond Index 1-3 Yrs (100%). I flussi di cedole ed altri diritti sono incorporati nel valore del <i>benchmark</i> .
Orizzonte temporale di investimento consigliato	1 anno.
Profilo di rischio	Grado di rischio: Medio-basso. Questo grado di rischio indica una medio-bassa variabilità dei rendimenti conseguiti dal Fondo (medio-bassa volatilità). Scostamento dal benchmark: significativo. Lo scostamento rispetto al <i>benchmark</i> è inteso in termini di rischiosità relativa ed è quindi misurato come volatilità della differenza tra i rendimenti del Fondo e quelli del <i>benchmark</i> (<i>Tracking Error Volatility</i>), nonché tenendo conto delle strategie di investimento adottate dal gestore.

Politica di investimento

Categoria del Fondo: Obbligazionario Flessibile.

Principale tipologia degli strumenti finanziari e valuta di denominazione: investimento principale in titoli obbligazionari di ogni tipo denominati in qualsiasi valuta e strumenti di mercato monetario.

Aree Geografiche/mercati di riferimento: principalmente Unione Europea, Nord America, Pacifico.

Categoria di emittenti/settori industriali: Emittenti sovrani, organismi internazionali ed emittenti di tipo societario.

Operazioni in strumenti derivati: l'utilizzo degli strumenti derivati è finalizzato alla copertura dei rischi, ad una più efficiente gestione del portafoglio, all'investimento, al fine di cogliere specifiche opportunità di mercato. In relazione a quest'ultima finalità, il Fondo può avvalersi di una leva finanziaria pari a 2.

Ne consegue, pertanto, che l'effetto sul valore della quota, di variazioni dei prezzi degli strumenti finanziari in cui il Fondo è investito, può risultare maggiorato sino ad una misura massima del 100%. Tale effetto di amplificazione si verifica sia per i guadagni che per le perdite.

Si rinvia alla Sez. B, Parte I del Prospetto Completo per le informazioni di dettaglio sugli obiettivi e la politica di investimento del Fondo.

Costi

Tabella dell'investimento finanziario

La seguente tabella illustra la scomposizione percentuale dell'investimento finanziario riferita sia al momento della sottoscrizione sia all'orizzonte temporale dell'investimento consigliato. Con riferimento al momento della sottoscrizione, l'importo versato al netto dei diritti fissi d'ingresso rappresenta il capitale nominale; quest'ultima grandezza al netto delle commissioni di sottoscrizione e di altri costi iniziali rappresenta il capitale investito.

Ipotesi: Versamento iniziale (PIC) pari a Euro 10.000,00.

PIC		Momento della sottoscrizione	Orizzonte temporale d'investimento consigliato (valori su base annua)
Voci di costo			
A	Commissioni di sottoscrizione	0,00%	0,00%
B	Commissioni di gestione	0,00%	1,20%
C	Costi delle garanzie e/o immunizzazione	0,00%	0,00%
D	Altri costi contestuali all'investimento	0,00%	0,00%
E	Altri costi successivi all'investimento	0,00%	0,12%
F	Bonus e premi	0,00%	0,00%
G	Diritti fissi d'ingresso	0,02%	0,02%
Componenti dell'investimento finanziario			
H	Importo Versato	100%	
I=H-G	Capitale Nominale	99,98%	
L=I-(A+C+D-F)	Capitale Investito	99,98%	

Avvertenza: la tabella dell'investimento finanziario rappresenta una esemplificazione realizzata con riferimento ai soli costi la cui applicazione non è subordinata ad alcuna condizione. Per un'illustrazione completa di tutti i costi applicati si rinvia alla Sez. C), Parte I del Prospetto Completo.

**Descrizione
dei costi****Oneri a carico del sottoscrittore**

La SGR ha facoltà di prelevare i seguenti diritti fissi e commissioni:

Commissioni di ingresso: non previste

Diritti fissi

	<i>Importo in Euro</i>
- per ogni sottoscrizione	2 con un max di 20
- per ogni operazione di passaggio tra Fondi	2 con un max di 20
- per ogni rimborso mediante bonifico	5
- per ogni rimborso mediante assegno o altri mezzi di pagamento	10
- per ogni certificato nominativo emesso	50
- per ogni certificato al portatore emesso	100
- per eventuale richiesta di documentazione aggiuntiva relativa ad operazioni eseguite anteriormente a minimo 3 anni dalla richiesta	50

Sono inoltre previsti a carico del sottoscrittore:

- in caso di operazioni di passaggio tra Fondi, l'applicazione del regime commissionale previsto dal Fondo di destinazione;
- le spese postali sostenute per l'eventuale invio del certificato emesso;
- le imposte e tasse eventualmente dovute ai sensi di legge.

Oneri addebitati al Fondo*Commissioni di gestione*

La commissione di gestione è calcolata quotidianamente sul valore complessivo netto del Fondo e prelevata dalle disponibilità di quest'ultimo presso la banca depositaria all'inizio del mese successivo.

La commissione a carico del Fondo è fissata nella misura dell'1,20% su base annua.

Commissioni di incentivo

Non prevista.

Altri oneri

Sono a carico del Fondo anche i seguenti oneri:

- il compenso dovuto alla Banca Depositaria per l'incarico svolto, comprensivo anche del compito di provvedere al calcolo del valore di quota; la misura massima di tale compenso è pari allo 0,01% mensile del valore complessivo netto del Fondo;
- gli oneri connessi con l'acquisizione e la dismissione delle attività di ciascun Fondo (ad esempio gli oneri di intermediazione inerenti alla compravendita dei titoli);
- le spese di pubblicazione del valore unitario della quota del Fondo e degli altri avvisi relativi al Fondo richiesti dalla normativa vigente, nonché i costi della stampa dei documenti periodici destinati al pubblico purché tali oneri non attengano a propaganda e a pubblicità o comunque al collocamento di quote dei Fondi;
- le spese degli avvisi relativi alle modifiche regolamentari richiesti da mutamenti della legge o delle disposizioni di vigilanza;
- le spese di revisione della contabilità e dei rendiconti dei Fondi (ivi compreso quello finale di liquidazione);
- gli oneri finanziari per i debiti assunti dai Fondi e le spese connesse;
- le spese legali e giudiziarie sostenute nell'esclusivo interesse dei Fondi;
- gli oneri fiscali di pertinenza dei Fondi;
- il "contributo di vigilanza" che la SGR è tenuta a versare annualmente alla Consob per ciascun Fondo.

Si rinvia alla Sezione C), Parte I del Prospetto Completo per le informazioni di dettaglio sui costi, sulle agevolazioni e sul regime fiscale del Fondo.

Dati periodici

Rendimento storico

Rendimento annuo del benchmark

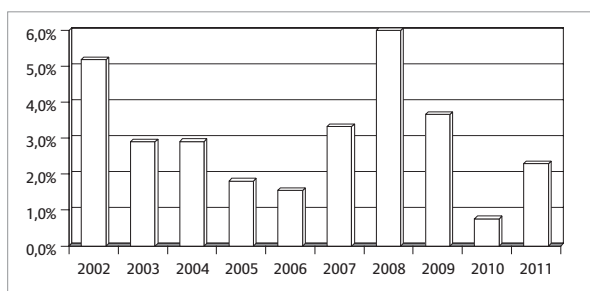

□ Benchmark

Poiché a far data dal 1° luglio 2011 la politica di investimento del Fondo è stata modificata in modo significativo, le performance passate non vengono rappresentate.

I dati di rendimento del Fondo non includono i costi di sottoscrizione (ed eventuali di rimborso) a carico dell'investitore nonché, a far data dal 1° luglio 2011, la tassazione a carico di quest'ultimo. La performance del Fondo riflette oneri gravanti sullo stesso e non contabilizzati nell'andamento del *benchmark*.

I rendimenti del *benchmark* fino al 30 giugno 2011 sono riportati al netto degli oneri fiscali vigenti applicati al Fondo.

Avvertenza: i rendimenti passati non sono indicativi di quelli futuri.

Total Expense Ratio (TER)

Il rapporto percentuale tra il totale degli oneri posti a carico del Fondo e il patrimonio medio dello stesso è il seguente:

Rapporto tra costi complessivi e patrimonio medio		
2011	2010	2009
1,14%	1,06%	1,06%

Retrocessioni ai distributori

Quota parte delle commissioni/provvigioni attive retrocesse ai collocatori	
2011	69,99%

Si rinvia alla Parte II del Prospetto Completo per le informazioni di dettaglio sui dati periodici.

Informazioni ulteriori

Valorizzazione dell'investimento

Il valore unitario della quota è calcolato giornalmente e pubblicato sul quotidiano "Il Sole 24 Ore" con l'indicazione della relativa data di riferimento.

Il Prospetto Semplificato deve essere consegnato all'investitore prima della sottoscrizione delle quote del Fondo unitamente al Modulo di sottoscrizione.

Avvertenza: la partecipazione al Fondo comune di investimento è disciplinata dal Regolamento di gestione del Fondo.

Data di deposito in Consob della parte "Informazioni Specifiche": 27 febbraio 2012.

Data di validità della parte "Informazioni Specifiche": dal 29 febbraio 2012.

Il Fondo comune di investimento Allianz Obbligazionario Flessibile è offerto dall'11 luglio 1988.

La pubblicazione del Prospetto d'offerta non comporta alcun giudizio della Consob sull'opportunità dell'investimento proposto.

Dichiarazione di responsabilità

Allianz Global Investors Italia SGR S.p.A. si assume la responsabilità della veridicità e della completezza delle informazioni contenute nel presente Prospetto Semplificato, nonché della loro coerenza e comprensibilità.

Il Rappresentante legale
(Giovanni Bagiotti)

PROSPETTO SEMPLIFICATO

INFORMAZIONI SPECIFICHE

La parte "Informazioni Specifiche" del Prospetto Semplificato, da consegnare obbligatoriamente all'investitore prima della sottoscrizione, è volta ad illustrare le principali caratteristiche del Fondo.



Allianz Reddito Euro

Informazioni generali sul Fondo

Nome	Sottoscrizione delle quote mediante adesione ad un piano d'accumulo (PAC) Allianz Reddito Euro Fondo comune di investimento mobiliare aperto di diritto italiano armonizzato alla Direttiva 85/611/CEE.
Gestore	Allianz Global Investors Italia SGR S.p.A. (di seguito "SGR"), appartenente al Gruppo Allianz S.E., con sede legale in Milano, Piazza Velasca 7/9.
Altre informazioni	Codice ISIN al portatore: IT0000380045 Valuta di denominazione: Euro Data di istituzione del Fondo: 09/03/1984 Fondo ad accumulazione dei proventi. La presente proposta di investimento finanziario si caratterizza per la sottoscrizione di quote mediante adesione ad un Piano di accumulo (PAC) il cui valore complessivo non può essere inferiore a Euro 5.000,00 e i versamenti successivi possono essere di qualsiasi importo purché non inferiore a Euro 50,00. L'importo minimo del primo versamento non può essere inferiore al 10% del valore complessivo del Piano e la periodicità dei versamenti è liberamente scelta dal sottoscrittore. Finalità della proposta di investimento finanziario: crescita moderata del capitale investito.

Obiettivi e politica di investimento

Tipologia di gestione	Tipologia di gestione: a <i>benchmark</i> di tipo attivo. Obiettivo della gestione: il Fondo mira ad una crescita moderata del capitale investito attraverso l'investimento principale in titoli obbligazionari di ogni tipo denominati in Euro. L'investimento può essere valutato attraverso il confronto con un <i>benchmark</i> , ossia un parametro di riferimento elaborato da soggetti terzi e di comune utilizzo, che individua il profilo di rischio dell'investimento nonché le opportunità e l'andamento del mercato in cui tipicamente è investito il Fondo. Il <i>benchmark</i> con cui confrontare la politica di investimento del Fondo è il seguente: ML Emu Large Cap Investment Grade Index (100%). I flussi di cedole ed altri diritti sono incorporati nel valore del <i>benchmark</i> .
Orizzonte temporale di investimento consigliato	4 anni.
Profilo di rischio	Grado di rischio: Medio. Questo grado di rischio indica una media variabilità dei rendimenti conseguiti dal Fondo (media volatilità).

Scostamento dal benchmark: contenuto.

Lo scostamento rispetto al *benchmark* è inteso in termini di rischio relativa ed è quindi misurato come volatilità della differenza tra i rendimenti del Fondo e quelli del *benchmark* (*Tracking Error Volatility*), nonché tenendo conto delle strategie di investimento adottate dal gestore.

Politica di investimento

Categoria del Fondo: Obbligazionario Euro Governativo Medio/Lungo Termine.

Principale tipologia degli strumenti finanziari e valuta di denominazione: investimento principale in titoli obbligazionari di ogni tipo denominati in Euro.

Aree Geografiche/mercati di riferimento: principalmente Area Euro.

Categoria di emittenti/settori industriali: Emittenti sovrani, organismi internazionali ed emittenti di tipo societario.

Operazioni in strumenti derivati: l'utilizzo degli strumenti derivati è finalizzato alla copertura dei rischi, ad una più efficiente gestione del portafoglio, all'investimento, al fine di cogliere specifiche opportunità di mercato. In relazione a quest'ultima finalità, il Fondo può avvalersi di una leva finanziaria pari a 2.

Ne consegue, pertanto, che l'effetto sul valore della quota, di variazioni dei prezzi degli strumenti finanziari in cui il Fondo è investito, può risultare maggiorato sino ad una misura massima del 100%. Tale effetto di amplificazione si verifica sia per i guadagni che per le perdite.

Si rinvia alla Sez. B, Parte I del Prospetto Completo per le informazioni di dettaglio sugli obiettivi e la politica di investimento del Fondo.

Costi

Tabella dell'investimento finanziario

La seguente tabella illustra la scomposizione percentuale dell'investimento finanziario riferita sia al primo versamento sia ai versamenti successivi effettuati sull'orizzonte temporale consigliato. Con riferimento al momento della sottoscrizione, l'importo versato al netto dei diritti fissi d'ingresso rappresenta il capitale nominale; quest'ultima grandezza al netto delle commissioni di sottoscrizione e di altri costi applicati in occasione di ogni versamento rappresenta il capitale investito.

Ipotesi: Valore nominale del Piano pari a Euro 20.000,00 suddiviso in 60 versamenti unitari. Primo versamento pari a Euro 2.300,00 (non inferiore al 10% del valore del Piano) e 59 versamenti successivi da Euro 300,00 ciascuno.

PAC		Versamento iniziale	Versamenti successivi
Voci di costo contestuali all'investimento			
A	Commissioni di sottoscrizione	7,30%	2,44%
B	Altri costi contestuali al versamento	0,00%	0,00%
C	Bonus e premi	0,00%	0,00%
D	Costi delle garanzie e/o immunizzazione	0,00%	0,00%
E	Diritti fissi di ingresso	0,09%	0,67%
Successivi al versamento			
F	Commissioni di gestione	0,00%	1,20%
G	Altri costi successivi al versamento	0,00%	0,12%
H	Bonus e premi	0,00%	0,00%
I	Costi delle garanzie e/o immunizzazione	0,00%	0,00%
Componenti dell'investimento finanziario			
L	Importo Versato	100%	100%
M=L-E	Capitale Nominale	99,91%	99,33%
N=M-(A+B+D-C)	Capitale Investito	92,61%	96,89%

La tabella è impostata ipotizzando l'applicazione della commissione di sottoscrizione nella misura massima applicabile. È facoltà del collocatore applicare uno sconto fino al 100% delle commissioni di sottoscrizione.

Avvertenza: la tabella dell'investimento finanziario rappresenta una esemplificazione realizzata con riferimento ai soli costi la cui applicazione non è subordinata ad alcuna condizione. Per un'illustrazione completa di tutti i costi applicati si rinvia alla Sez. C), Parte I del Prospetto Completo.

**Descrizione
dei costi****Oneri a carico del sottoscrittore**

La SGR ha facoltà di prelevare i seguenti diritti fissi e commissioni:

Commissioni di ingresso: massimo 3% del valore complessivo del Piano

Commissione di passaggio tra Fondi: 1% dell'importo trasferito con un massimo di Euro 500

<i>Diritti fissi</i>	<i>Importo in Euro</i>
- per ogni sottoscrizione	2 con un max di 20
- per ogni operazione di passaggio tra Fondi	2 con un max di 20
- per ogni rimborso mediante bonifico	5
- per ogni rimborso mediante assegno o altri mezzi di pagamento	10
- per ogni certificato nominativo emesso	50
- per ogni certificato al portatore emesso	100
- per eventuale richiesta di documentazione aggiuntiva relativa ad operazioni eseguite anteriormente a minimo 3 anni dalla richiesta	50

Sono inoltre previsti a carico del sottoscrittore:

- le spese postali sostenute per l'eventuale invio del certificato emesso
- le imposte e tasse eventualmente dovute ai sensi di legge.

Oneri addebitati al Fondo*Commissioni di gestione*

La commissione di gestione è calcolata quotidianamente sul valore complessivo netto del Fondo e prelevata dalle disponibilità di quest'ultimo presso la banca depositaria all'inizio del mese successivo.

La commissione a carico del Fondo è fissata nella misura dell'1,20% su base annua.

Commissioni di incentivo

Non prevista.

Altri oneri

Sono a carico del Fondo anche i seguenti oneri:

- il compenso dovuto alla Banca Depositaria per l'incarico svolto, comprensivo anche del compito di provvedere al calcolo del valore di quota; la misura massima di tale compenso è pari allo 0,01% mensile del valore complessivo netto del Fondo;
- gli oneri connessi con l'acquisizione e la dismissione delle attività di ciascun Fondo (ad esempio gli oneri di intermediazione inerenti alla compravendita dei titoli);
- le spese di pubblicazione del valore unitario della quota del Fondo e degli altri avvisi relativi al Fondo richiesti dalla normativa vigente, nonché i costi della stampa dei documenti periodici destinati al pubblico purché tali oneri non attengano a propaganda e a pubblicità o comunque al collocamento di quote dei Fondi;
- le spese degli avvisi relativi alle modifiche regolamentari richiesti da mutamenti della legge o delle disposizioni di vigilanza;
- le spese di revisione della contabilità e dei rendiconti dei Fondi (ivi compreso quello finale di liquidazione);
- gli oneri finanziari per i debiti assunti dai Fondi e le spese connesse;
- le spese legali e giudiziarie sostenute nell'esclusivo interesse dei Fondi;
- gli oneri fiscali di pertinenza dei Fondi;
- il "contributo di vigilanza" che la SGR è tenuta a versare annualmente alla Consob per ciascun Fondo.

Si rinvia alla Sezione C), Parte I del Prospetto Completo per le informazioni di dettaglio sui costi, sulle agevolazioni e sul regime fiscale del Fondo.

Dati periodici

Rendimento storico Rendimento annuo del Fondo e del benchmark

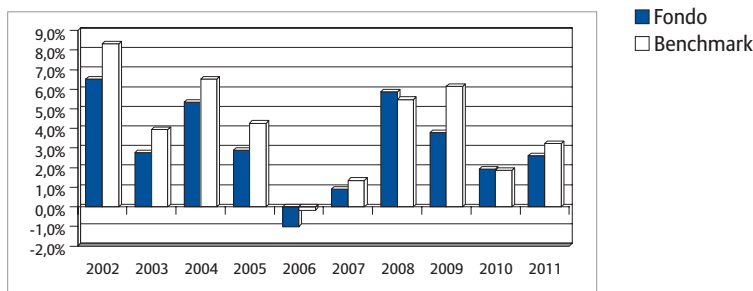

I dati di rendimento del Fondo non includono i costi di sottoscrizione (ed eventuali di rimborso) a carico dell'investitore nonché, a far data dal 1° luglio 2011, la tassazione a carico di quest'ultimo. La performance del Fondo riflette oneri gravanti sullo stesso e non contabilizzati nell'andamento del *benchmark*. I rendimenti del *benchmark* fino al 30 giugno 2011 sono riportati al netto degli oneri fiscali vigenti applicati al Fondo.

Avvertenza: i rendimenti passati non sono indicativi di quelli futuri.

Total Expense Ratio (TER)

Il rapporto percentuale tra il totale degli oneri posti a carico del Fondo e il patrimonio medio dello stesso è il seguente:

Rapporto tra costi complessivi e patrimonio medio		
2011	2010	2009
1,26%	1,32%	1,31%

Retrocessioni ai distributori

Quota parte delle commissioni/provvigioni attive retrocesse ai collocatori	
2011	70,00%

Si rinvia alla Parte II del Prospetto Completo per le informazioni di dettaglio sui dati periodici.

Informazioni ulteriori

Valorizzazione dell'investimento

Il valore unitario della quota è calcolato giornalmente e pubblicato sul quotidiano "Il Sole 24 Ore" con l'indicazione della relativa data di riferimento.

Il Prospetto Semplificato deve essere consegnato all'investitore prima della sottoscrizione delle quote del Fondo unitamente al Modulo di sottoscrizione.

Avvertenza: la partecipazione al Fondo comune di investimento è disciplinata dal Regolamento di gestione del Fondo.

Data di deposito in Consob della parte "Informazioni Specifiche": 27 febbraio 2012.

Data di validità della parte "Informazioni Specifiche": dal 29 febbraio 2012.

Il Fondo comune di investimento Allianz Reddito Euro è offerto dal 21 giugno 1984.

La pubblicazione del Prospetto d'offerta non comporta alcun giudizio della Consob sull'opportunità dell'investimento proposto.

Dichiarazione di responsabilità

Allianz Global Investors Italia SGR S.p.A. si assume la responsabilità della veridicità e della completezza delle informazioni contenute nel presente Prospetto Semplificato, nonché della loro coerenza e comprensibilità.

Il Rappresentante legale
(Giovanni Bagiotti)

PROSPETTO SEMPLIFICATO

INFORMAZIONI SPECIFICHE

La parte "Informazioni Specifiche" del Prospetto Semplificato, da consegnare obbligatoriamente all'investitore prima della sottoscrizione, è volta ad illustrare le principali caratteristiche del Fondo.



Allianz Reddito Euro

Informazioni generali sul Fondo

Nome	Sottoscrizione delle quote mediante versamento in unica soluzione (PIC) Allianz Reddito Euro Fondo comune di investimento mobiliare aperto di diritto italiano armonizzato alla Direttiva 85/611/CEE.
Gestore	Allianz Global Investors Italia SGR S.p.A. (di seguito "SGR"), appartenente al Gruppo Allianz S.E., con sede legale in Milano, Piazza Velasca 7/9.
Altre informazioni	Codice ISIN al portatore: IT0000380045 Valuta di denominazione: Euro Data di istituzione del Fondo: 09/03/1984 Fondo ad accumulazione dei proventi. La presente proposta di investimento finanziario si caratterizza per la sottoscrizione di quote mediante versamento in unica soluzione (PIC), con importo minimo di sottoscrizione iniziale pari a Euro 1.000,00 e versamenti successivi pari almeno a Euro 50,00. Finalità della proposta di investimento finanziario: crescita moderata del capitale investito.

Obiettivi e politica di investimento

Tipologia di gestione	Tipologia di gestione: a <i>benchmark</i> di tipo attivo. Obiettivo della gestione: il Fondo mira ad una crescita moderata del capitale investito attraverso l'investimento principale in titoli obbligazionari di ogni tipo denominati in Euro. L'investimento può essere valutato attraverso il confronto con un <i>benchmark</i> , ossia un parametro di riferimento elaborato da soggetti terzi e di comune utilizzo, che individua il profilo di rischio dell'investimento nonché le opportunità e l'andamento del mercato in cui tipicamente è investito il Fondo. Il <i>benchmark</i> con cui confrontare la politica di investimento del Fondo è il seguente: ML Emu Large Cap Investment Grade Index (100%). I flussi di cedole ed altri diritti sono incorporati nel valore del <i>benchmark</i> .
Orizzonte temporale di investimento consigliato	4 anni.
Profilo di rischio	Grado di rischio: Medio. Questo grado di rischio indica una media variabilità dei rendimenti conseguiti dal Fondo (media volatilità). Scostamento dal benchmark: contenuto. Lo scostamento rispetto al <i>benchmark</i> è inteso in termini di rischiosità relativa ed è quindi misurato come volatilità della differenza tra i rendimenti del Fondo e quelli del <i>benchmark</i> (<i>Tracking Error Volatility</i>), nonché tenendo conto delle strategie di investimento adottate dal gestore.

Politica di investimento

Categoria del Fondo: Obbligazionario Euro Governativo Medio/Lungo Termine.

Principale tipologia degli strumenti finanziari e valuta di denominazione: investimento principale in titoli obbligazionari di ogni tipo denominati in Euro.

Aree Geografiche/mercati di riferimento: principalmente Area Euro.

Categoria di emittenti/settori industriali: Emittenti sovrani, organismi internazionali ed emittenti di tipo societario.

Operazioni in strumenti derivati: l'utilizzo degli strumenti derivati è finalizzato alla copertura dei rischi, ad una più efficiente gestione del portafoglio, all'investimento, al fine di cogliere specifiche opportunità di mercato. In relazione a quest'ultima finalità, il Fondo può avvalersi di una leva finanziaria pari a 2.

Ne consegue, pertanto, che l'effetto sul valore della quota, di variazioni dei prezzi degli strumenti finanziari in cui il Fondo è investito, può risultare maggiorato sino ad una misura massima del 100%. Tale effetto di amplificazione si verifica sia per i guadagni che per le perdite.

Si rinvia alla Sez. B, Parte I del Prospetto Completo per le informazioni di dettaglio sugli obiettivi e la politica di investimento del Fondo.

Costi

Tabella dell'investimento finanziario

La seguente tabella illustra la scomposizione percentuale dell'investimento finanziario riferita sia al momento della sottoscrizione sia all'orizzonte temporale dell'investimento consigliato. Con riferimento al momento della sottoscrizione, l'importo versato al netto dei diritti fissi d'ingresso rappresenta il capitale nominale; quest'ultima grandezza al netto delle commissioni di sottoscrizione e di altri costi iniziali rappresenta il capitale investito.

Ipotesi: Versamento iniziale (PIC) pari a Euro 10.000,00.

PIC		Momento della sottoscrizione	Orizzonte temporale d'investimento consigliato (valori su base annua)
Voci di costo			
A	Commissioni di sottoscrizione	3,00%	0,75%
B	Commissioni di gestione	0,00%	1,20%
C	Costi delle garanzie e/o immunizzazione	0,00%	0,00%
D	Altri costi contestuali all'investimento	0,00%	0,00%
E	Altri costi successivi all'investimento	0,00%	0,12%
F	Bonus e premi	0,00%	0,00%
G	Diritti fissi d'ingresso	0,02%	0,01%
Componenti dell'investimento finanziario			
H	Importo Versato	100%	
I=H-G	Capitale Nominale	99,98%	
L=I-(A+C+D-F)	Capitale Investito	96,98%	

La tabella è impostata ipotizzando l'applicazione della commissione di sottoscrizione nella misura massima applicabile. È facoltà del collocatore applicare uno sconto fino al 100% delle commissioni di sottoscrizione. L'incidenza effettiva a carico di ogni sottoscrizione sarà proporzionata agli importi effettivamente versati.

Avvertenza: la tabella dell'investimento finanziario rappresenta una esemplificazione realizzata con riferimento ai soli costi la cui applicazione non è subordinata ad alcuna condizione. Per un'illustrazione completa di tutti i costi applicati si rinvia alla Sez. C), Parte I del Prospetto Completo.

**Descrizione
dei costi****Oneri a carico del sottoscrittore**

La SGR ha facoltà di prelevare i seguenti diritti fissi e commissioni:

Commissioni di ingresso: massimo 3% dell'importo versato

Commissione di passaggio tra Fondi: 1% dell'importo trasferito con un massimo di Euro 500

Diritti fissi

	<i>Importo in Euro</i>
- per ogni sottoscrizione	2 con un max di 20
- per ogni operazione di passaggio tra Fondi	2 con un max di 20
- per ogni rimborso mediante bonifico	5
- per ogni rimborso mediante assegno o altri mezzi di pagamento	10
- per ogni certificato nominativo emesso	50
- per ogni certificato al portatore emesso	100
- per eventuale richiesta di documentazione aggiuntiva relativa ad operazioni eseguite anteriormente a minimo 3 anni dalla richiesta	50

Sono inoltre previsti a carico del sottoscrittore:

- le spese postali sostenute per l'eventuale invio del certificato emesso
- le imposte e tasse eventualmente dovute ai sensi di legge.

Oneri addebitati al Fondo*Commissioni di gestione*

La commissione di gestione è calcolata quotidianamente sul valore complessivo netto del Fondo e prelevata dalle disponibilità di quest'ultimo presso la banca depositaria all'inizio del mese successivo.

La commissione a carico del Fondo è fissata nella misura dell'1,20% su base annua.

Commissioni di incentivo

Non prevista.

Altri oneri

Sono a carico del Fondo anche i seguenti oneri:

- il compenso dovuto alla Banca Depositaria per l'incarico svolto, comprensivo anche del compito di provvedere al calcolo del valore di quota; la misura massima di tale compenso è pari allo 0,01% mensile del valore complessivo netto del Fondo;
- gli oneri connessi con l'acquisizione e la dismissione delle attività di ciascun Fondo (ad esempio gli oneri di intermediazione inerenti alla compravendita dei titoli);
- le spese di pubblicazione del valore unitario della quota del Fondo e degli altri avvisi relativi al Fondo richiesti dalla normativa vigente, nonché i costi della stampa dei documenti periodici destinati al pubblico purché tali oneri non attengano a propaganda e a pubblicità o comunque al collocamento di quote dei Fondi;
- le spese degli avvisi relativi alle modifiche regolamentari richiesti da mutamenti della legge o delle disposizioni di vigilanza;
- le spese di revisione della contabilità e dei rendiconti dei Fondi (ivi compreso quello finale di liquidazione);
- gli oneri finanziari per i debiti assunti dai Fondi e le spese connesse;
- le spese legali e giudiziarie sostenute nell'esclusivo interesse dei Fondi;
- gli oneri fiscali di pertinenza dei Fondi;
- il "contributo di vigilanza" che la SGR è tenuta a versare annualmente alla Consob per ciascun Fondo.

Si rinvia alla Sezione C), Parte I del Prospetto Completo per le informazioni di dettaglio sui costi, sulle agevolazioni e sul regime fiscale del Fondo.

Dati periodici

Rendimento storico Rendimento annuo del Fondo e del benchmark

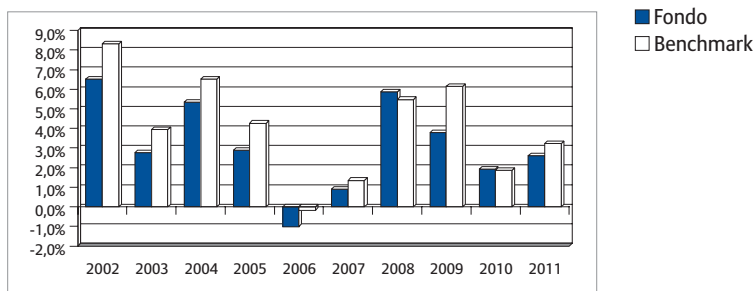

I dati di rendimento del Fondo non includono i costi di sottoscrizione (ed eventuali di rimborso) a carico dell'investitore nonché, a far data dal 1° luglio 2011, la tassazione a carico di quest'ultimo. La performance del Fondo riflette oneri gravanti sullo stesso e non contabilizzati nell'andamento del *benchmark*. I rendimenti del *benchmark* fino al 30 giugno 2011 sono riportati al netto degli oneri fiscali vigenti applicati al Fondo.

Avvertenza: i rendimenti passati non sono indicativi di quelli futuri.

Total Expense Ratio (TER)

Il rapporto percentuale tra il totale degli oneri posti a carico del Fondo e il patrimonio medio dello stesso è il seguente:

Rapporto tra costi complessivi e patrimonio medio		
2011	2010	2009
1,26%	1,32%	1,31%

Retrocessioni ai distributori

Quota parte delle commissioni/provvigioni attive retrocesse ai collocatori	
2011	70,00%

Si rinvia alla Parte II del Prospetto Completo per le informazioni di dettaglio sui dati periodici.

Informazioni ulteriori

Valorizzazione dell'investimento

Il valore unitario della quota è calcolato giornalmente e pubblicato sul quotidiano "Il Sole 24 Ore" con l'indicazione della relativa data di riferimento.

Il Prospetto Semplificato deve essere consegnato all'investitore prima della sottoscrizione delle quote del Fondo unitamente al Modulo di sottoscrizione.

Avvertenza: la partecipazione al Fondo comune di investimento è disciplinata dal Regolamento di gestione del Fondo.

Data di deposito in Consob della parte "Informazioni Specifiche": 27 febbraio 2012.

Data di validità della parte "Informazioni Specifiche": dal 29 febbraio 2012.

Il Fondo comune di investimento Allianz Reddito Euro è offerto dal 21 giugno 1984.

La pubblicazione del Prospetto d'offerta non comporta alcun giudizio della Consob sull'opportunità dell'investimento proposto.

Dichiarazione di responsabilità

Allianz Global Investors Italia SGR S.p.A. si assume la responsabilità della veridicità e della completezza delle informazioni contenute nel presente Prospetto Semplificato, nonché della loro coerenza e comprensibilità.

Il Rappresentante legale
(Giovanni Bagiotti)

PROSPETTO SEMPLIFICATO

INFORMAZIONI SPECIFICHE

La parte "Informazioni Specifiche" del Prospetto Semplificato, da consegnare obbligatoriamente all'investitore prima della sottoscrizione, è volta ad illustrare le principali caratteristiche del Fondo.



Allianz Reddito Globale

Informazioni generali sul Fondo

Nome	Sottoscrizione delle quote mediante adesione ad un piano d'accumulo (PAC) Allianz Reddito Globale Fondo comune di investimento mobiliare aperto di diritto italiano armonizzato alla Direttiva 85/611/CEE.
Gestore	Allianz Global Investors Italia SGR S.p.A. (di seguito "SGR"), appartenente al Gruppo Allianz S.E., con sede legale in Milano, Piazza Velasca 7/9.
Altre informazioni	Codice ISIN al portatore: IT0000384062 Valuta di denominazione: Euro Data di istituzione del Fondo: 26/03/1988 Fondo ad accumulazione dei proventi. La presente proposta di investimento finanziario si caratterizza per la sottoscrizione di quote mediante adesione ad un Piano di Accumulo (PAC), il cui valore complessivo non può essere inferiore a Euro 5.000,00 e i versamenti successivi possono essere di qualsiasi importo purché non inferiore a Euro 50,00. L'importo minimo del primo versamento non può essere inferiore al 10% del valore complessivo del Piano e la periodicità dei versamenti è liberamente scelta dal sottoscrittore. Finalità della proposta di investimento finanziario: crescita moderata del capitale investito.

Obiettivi e politica di investimento

Tipologia di gestione	Tipologia di gestione: a <i>benchmark</i> di tipo attivo. Obiettivo della gestione: il Fondo mira ad una crescita moderata del capitale investito attraverso l'investimento principale in titoli obbligazionari di ogni tipo denominati in qualsiasi valuta. L'investimento può essere valutato attraverso il confronto con un <i>benchmark</i> , ossia un parametro di riferimento elaborato da soggetti terzi e di comune utilizzo, che individua il profilo di rischio dell'investimento nonché le opportunità e l'andamento del mercato in cui tipicamente è investito il Fondo. Il <i>benchmark</i> con cui confrontare la politica di investimento del Fondo è il seguente: ML Global Government Bond II Index (100%). I flussi di cedole ed altri diritti sono incorporati nel valore del <i>benchmark</i> .
Orizzonte temporale di investimento consigliato	5 anni.
Profilo di rischio	Grado di rischio: Medio-alto. Questo grado di rischio indica una medio-alta variabilità dei rendimenti conseguiti dal Fondo (medio-alta volatilità).

Scostamento dal benchmark: significativo.

Lo scostamento rispetto al *benchmark* è inteso in termini di rischiosità relativa ed è quindi misurato come volatilità della differenza tra i rendimenti del Fondo e quelli del *benchmark* (*Tracking Error Volatility*), nonché tenendo conto delle strategie di investimento adottate dal gestore.

Politica di investimento

Categoria del Fondo: Obbligazionario Internazionale Governativo .

Principale tipologia degli strumenti finanziari e valuta di denominazione: investimento principale in titoli obbligazionari di ogni tipo denominati in qualsiasi valuta.

Aree Geografiche/mercati di riferimento: principalmente Unione Europea, Nord America, Pacifico.

Categoria di emittenti/settori industriali: Emittenti sovrani, organismi internazionali ed emittenti di tipo societario.

Operazioni in strumenti derivati: l'utilizzo degli strumenti derivati è finalizzato alla copertura dei rischi, ad una più efficiente gestione del portafoglio, all'investimento, al fine di cogliere specifiche opportunità di mercato. In relazione a quest'ultima finalità, il Fondo può avvalersi di una leva finanziaria pari a 2.

Ne consegue, pertanto, che l'effetto sul valore della quota, di variazioni dei prezzi degli strumenti finanziari in cui il Fondo è investito, può risultare maggiorato sino ad una misura massima del 100%. Tale effetto di amplificazione si verifica sia per i guadagni che per le perdite.

Si rinvia alla Sez. B, Parte I del Prospetto Completo per le informazioni di dettaglio sugli obiettivi e la politica di investimento del Fondo.

Costi

Tabella dell'investimento finanziario

La seguente tabella illustra la scomposizione percentuale dell'investimento finanziario riferita sia al primo versamento sia ai versamenti successivi effettuati sull'orizzonte temporale consigliato. Con riferimento al momento della sottoscrizione, l'importo versato al netto dei diritti fissi d'ingresso rappresenta il capitale nominale; quest'ultima grandezza al netto delle commissioni di sottoscrizione e di altri costi applicati in occasione di ogni versamento rappresenta il capitale investito.

Ipotesi: Valore nominale del Piano pari a Euro 20.000,00 suddiviso in 60 versamenti unitari. Primo versamento pari a Euro 2.300,00 (non inferiore al 10% del valore del Piano) e 59 versamenti successivi da Euro 300,00 ciascuno.

PAC		Versamento iniziale	Versamenti successivi
Voci di costo contestuali all'investimento			
A	Commissioni di sottoscrizione	7,30%	2,44%
B	Altri costi contestuali al versamento	0,00%	0,00%
C	Bonus e premi	0,00%	0,00%
D	Costi delle garanzie e/o immunizzazione	0,00%	0,00%
E	Diritti fissi di ingresso	0,09%	0,67%
Successivi al versamento			
F	Commissioni di gestione	0,00%	1,50%
G	Altri costi successivi al versamento	0,00%	0,12%
H	Bonus e premi	0,00%	0,00%
I	Costi delle garanzie e/o immunizzazione	0,00%	0,00%
Componenti dell'investimento finanziario			
L	Importo Versato	100%	100%
M=L-E	Capitale Nominale	99,91%	99,33%
N=M-(A+B+D-C)	Capitale Investito	92,61%	96,89%

La tabella è impostata ipotizzando l'applicazione della commissione di sottoscrizione nella misura massima applicabile. È facoltà del collocatore applicare uno sconto fino al 100% delle commissioni di sottoscrizione.

Avvertenza: la tabella dell'investimento finanziario rappresenta una esemplificazione realizzata con riferimento ai soli costi la cui applicazione non è subordinata ad alcuna condizione. Per un'illustrazione completa di tutti i costi applicati si rinvia alla Sez. C), Parte I del Prospetto Completo.

**Descrizione
dei costi****Oneri a carico del sottoscrittore**

La SGR ha facoltà di prelevare i seguenti diritti fissi e commissioni:

Commissioni di ingresso: massimo 3% del valore complessivo del Piano

Commissione di passaggio tra Fondi: 1% dell'importo trasferito con un massimo di Euro 500

<i>Diritti fissi</i>	<i>Importo in Euro</i>
- per ogni sottoscrizione	2 con un max di 20
- per ogni operazione di passaggio tra Fondi	2 con un max di 20
- per ogni rimborso mediante bonifico	5
- per ogni rimborso mediante assegno o altri mezzi di pagamento	10
- per ogni certificato nominativo emesso	50
- per ogni certificato al portatore emesso	100
- per eventuale richiesta di documentazione aggiuntiva relativa ad operazioni eseguite anteriormente a minimo 3 anni dalla richiesta	50

Sono inoltre previsti a carico del sottoscrittore:

- le spese postali sostenute per l'eventuale invio del certificato emesso
- le imposte e tasse eventualmente dovute ai sensi di legge.

Oneri addebitati al Fondo*Commissioni di gestione*

La commissione di gestione è calcolata quotidianamente sul valore complessivo netto del Fondo e prelevata dalle disponibilità di quest'ultimo presso la banca depositaria all'inizio del mese successivo.

La commissione a carico del Fondo è fissata nella misura dell'1,50% su base annua.

Commissioni di incentivo

Non prevista.

Altri oneri

Sono a carico del Fondo anche i seguenti oneri:

- il compenso dovuto alla Banca Depositaria per l'incarico svolto, comprensivo anche del compito di provvedere al calcolo del valore di quota; la misura massima di tale compenso è pari allo 0,01% mensile del valore complessivo netto del Fondo;
- gli oneri connessi con l'acquisizione e la dismissione delle attività di ciascun Fondo (ad esempio gli oneri di intermediazione inerenti alla compravendita dei titoli);
- le spese di pubblicazione del valore unitario della quota del Fondo e degli altri avvisi relativi al Fondo richiesti dalla normativa vigente, nonché i costi della stampa dei documenti periodici destinati al pubblico purché tali oneri non attengano a propaganda e a pubblicità o comunque al collocamento di quote dei Fondi;
- le spese degli avvisi relativi alle modifiche regolamentari richiesti da mutamenti della legge o delle disposizioni di vigilanza;
- le spese di revisione della contabilità e dei rendiconti dei Fondi (ivi compreso quello finale di liquidazione);
- gli oneri finanziari per i debiti assunti dai Fondi e le spese connesse;
- le spese legali e giudiziarie sostenute nell'esclusivo interesse dei Fondi;
- gli oneri fiscali di pertinenza dei Fondi;
- il "contributo di vigilanza" che la SGR è tenuta a versare annualmente alla Consob per ciascun Fondo.

Si rinvia alla Sezione C), Parte I del Prospetto Completo per le informazioni di dettaglio sui costi, sulle agevolazioni e sul regime fiscale del Fondo.

Dati periodici

Rendimento storico Rendimento annuo del Fondo e del benchmark

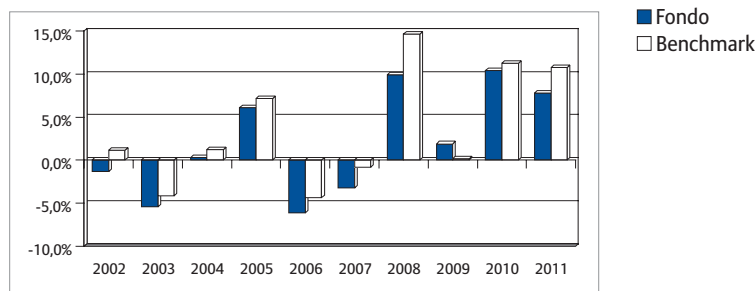

I dati di rendimento del Fondo non includono i costi di sottoscrizione (ed eventuali di rimborso) a carico dell'investitore nonché, a far data dal 1° luglio 2011, la tassazione a carico di quest'ultimo. La performance del Fondo riflette oneri gravanti sullo stesso e non contabilizzati nell'andamento del *benchmark*. I rendimenti del *benchmark* fino al 30 giugno 2011 sono riportati al netto degli oneri fiscali vigenti applicati al Fondo.

Avvertenza: i rendimenti passati non sono indicativi di quelli futuri.

Total Expense Ratio (TER)

Il rapporto percentuale tra il totale degli oneri posti a carico del Fondo e il patrimonio medio dello stesso è il seguente:

Rapporto tra costi complessivi e patrimonio medio		
2011	2010	2009
1,43%	1,36%	1,38%

Retrocessioni ai distributori

Quota parte delle commissioni/provvigioni attive retrocesse ai collocatori	
2011	69,99%

Si rinvia alla Parte II del Prospetto Completo per le informazioni di dettaglio sui dati periodici.

Informazioni ulteriori

Valorizzazione dell'investimento

Il valore unitario della quota è calcolato giornalmente e pubblicato sul quotidiano "Il Sole 24 Ore" con l'indicazione della relativa data di riferimento.

Il Prospetto Semplificato deve essere consegnato all'investitore prima della sottoscrizione delle quote del Fondo unitamente al Modulo di sottoscrizione.

Avvertenza: la partecipazione al Fondo comune di investimento è disciplinata dal Regolamento di gestione del Fondo.

Data di deposito in Consob della parte "Informazioni Specifiche": 27 febbraio 2012.

Data di validità della parte "Informazioni Specifiche": dal 29 febbraio 2012.

Il Fondo comune di investimento Allianz Reddito Globale è offerto dall'11 luglio 1988.

La pubblicazione del Prospetto d'offerta non comporta alcun giudizio della Consob sull'opportunità dell'investimento proposto.

Dichiarazione di responsabilità

Allianz Global Investors Italia SGR S.p.A. si assume la responsabilità della veridicità e della completezza delle informazioni contenute nel presente Prospetto Semplificato, nonché della loro coerenza e comprensibilità.

Il Rappresentante legale
(Giovanni Bagiotti)

PROSPETTO SEMPLIFICATO

INFORMAZIONI SPECIFICHE

La parte "Informazioni Specifiche" del Prospetto Semplificato, da consegnare obbligatoriamente all'investitore prima della sottoscrizione, è volta ad illustrare le principali caratteristiche del Fondo.



Allianz Reddito Globale

Informazioni generali sul Fondo

Nome	Sottoscrizione delle quote mediante versamento in unica soluzione (PIC) Allianz Reddito Globale Fondo comune di investimento mobiliare aperto di diritto italiano armonizzato alla Direttiva 85/611/CEE.
Gestore	Allianz Global Investors Italia SGR S.p.A. (di seguito "SGR"), appartenente al Gruppo Allianz S.E., con sede legale in Milano, Piazza Velasca 7/9.
Altre informazioni	Codice ISIN al portatore: IT0000384062 Valuta di denominazione: Euro Data di istituzione del Fondo: 26/03/1988 Fondo ad accumulazione dei proventi. La presente proposta di investimento finanziario si caratterizza per la sottoscrizione di quote mediante versamento in unica soluzione (PIC), con importo minimo di sottoscrizione iniziale pari a Euro 1.000,00 e versamenti successivi pari almeno a Euro 50,00. Finalità della proposta di investimento finanziario: crescita moderata del capitale investito.

Obiettivi e politica di investimento

Tipologia di gestione	Tipologia di gestione: a <i>benchmark</i> di tipo attivo. Obiettivo della gestione: il Fondo mira ad una crescita moderata del capitale investito attraverso l'investimento principale in titoli obbligazionari di ogni tipo denominati in qualsiasi valuta. L'investimento può essere valutato attraverso il confronto con un <i>benchmark</i> , ossia un parametro di riferimento elaborato da soggetti terzi e di comune utilizzo, che individua il profilo di rischio dell'investimento nonché le opportunità e l'andamento del mercato in cui tipicamente è investito il Fondo. Il <i>benchmark</i> con cui confrontare la politica di investimento del Fondo è il seguente: ML Global Government Bond II Index (100%). I flussi di cedole ed altri diritti sono incorporati nel valore del <i>benchmark</i> .
Orizzonte temporale di investimento consigliato	5 anni.
Profilo di rischio	Grado di rischio: Medio-alto. Questo grado di rischio indica una medio-alta variabilità dei rendimenti conseguiti dal Fondo (medio-alta volatilità). Scostamento dal benchmark: significativo. Lo scostamento rispetto al <i>benchmark</i> è inteso in termini di rischiosità relativa ed è quindi misurato come volatilità della differenza tra i rendimenti del Fondo e quelli del <i>benchmark</i> (<i>Tracking Error Volatility</i>), nonché tenendo conto delle strategie di investimento adottate dal gestore.

Politica di investimento

Categoria del Fondo: Obbligazionario Internazionale Governativo.

Principale tipologia degli strumenti finanziari e valuta di denominazione: investimento principale in titoli obbligazionari di ogni tipo denominati in qualsiasi valuta.

Aree Geografiche/mercati di riferimento: principalmente Unione Europea, Nord America, Pacifico.

Categoria di emittenti/settori industriali: Emittenti sovrani, organismi internazionali ed emittenti di tipo societario.

Operazioni in strumenti derivati: l'utilizzo degli strumenti derivati è finalizzato alla copertura dei rischi, ad una più efficiente gestione del portafoglio, all'investimento, al fine di cogliere specifiche opportunità di mercato. In relazione a quest'ultima finalità, il Fondo può avvalersi di una leva finanziaria pari a 2.

Ne consegue, pertanto, che l'effetto sul valore della quota, di variazioni dei prezzi degli strumenti finanziari in cui il Fondo è investito, può risultare maggiorato sino ad una misura massima del 100%. Tale effetto di amplificazione si verifica sia per i guadagni che per le perdite.

Si rinvia alla Sez. B, Parte I del Prospetto Completo per le informazioni di dettaglio sugli obiettivi e la politica di investimento del Fondo.

Costi

Tabella dell'investimento finanziario

La seguente tabella illustra la scomposizione percentuale dell'investimento finanziario riferita sia al momento della sottoscrizione sia all'orizzonte temporale dell'investimento consigliato. Con riferimento al momento della sottoscrizione, l'importo versato al netto dei diritti fissi d'ingresso rappresenta il capitale nominale; quest'ultima grandezza al netto delle commissioni di sottoscrizione e di altri costi iniziali rappresenta il capitale investito.

Ipotesi: Versamento iniziale (PIC) pari a Euro 10.000,00.

PIC		Momento della sottoscrizione	Orizzonte temporale d'investimento consigliato (valori su base annua)
Voci di costo			
A	Commissioni di sottoscrizione	3,00%	0,60%
B	Commissioni di gestione	0,00%	1,50%
C	Costi delle garanzie e/o immunizzazione	0,00%	0,00%
D	Altri costi contestuali all'investimento	0,00%	0,00%
E	Altri costi successivi all'investimento	0,00%	0,12%
F	Bonus e premi	0,00%	0,00%
G	Diritti fissi d'ingresso	0,02%	0,00%
Componenti dell'investimento finanziario			
H	Importo Versato	100%	
I=H-G	Capitale Nominale	99,98%	
L=I-(A+C+D-F)	Capitale Investito	96,98%	

La tabella è impostata ipotizzando l'applicazione della commissione di sottoscrizione nella misura massima applicabile. È facoltà del collocatore applicare uno sconto fino al 100% delle commissioni di sottoscrizione. L'incidenza effettiva a carico di ogni sottoscrizione sarà proporzionata agli importi effettivamente versati.

Avvertenza: la tabella dell'investimento finanziario rappresenta una esemplificazione realizzata con riferimento ai soli costi la cui applicazione non è subordinata ad alcuna condizione. Per un'illustrazione completa di tutti i costi applicati si rinvia alla Sez. C), Parte I del Prospetto Completo.

**Descrizione
dei costi****Oneri a carico del sottoscrittore**

La SGR ha facoltà di prelevare i seguenti diritti fissi e commissioni:

Commissioni di ingresso: massimo 3% dell'importo versato

Commissione di passaggio tra Fondi: 1% dell'importo trasferito con un massimo di Euro 500

<i>Diritti fissi</i>	<i>Importo in Euro</i>
- per ogni sottoscrizione	2 con un max di 20
- per ogni operazione di passaggio tra Fondi	2 con un max di 20
- per ogni rimborso mediante bonifico	5
- per ogni rimborso mediante assegno o altri mezzi di pagamento	10
- per ogni certificato nominativo emesso	50
- per ogni certificato al portatore emesso	100
- per eventuale richiesta di documentazione aggiuntiva relativa ad operazioni eseguite anteriormente a minimo 3 anni dalla richiesta	50

Sono inoltre previsti a carico del sottoscrittore:

- le spese postali sostenute per l'eventuale invio del certificato emesso
- le imposte e tasse eventualmente dovute ai sensi di legge.

Oneri addebitati al Fondo*Commissioni di gestione*

La commissione di gestione è calcolata quotidianamente sul valore complessivo netto del Fondo e prelevata dalle disponibilità di quest'ultimo presso la banca depositaria all'inizio del mese successivo.

La commissione a carico del Fondo è fissata nella misura dell'1,50% su base annua.

Commissioni di incentivo

Non prevista.

Altri oneri

Sono a carico del Fondo anche i seguenti oneri:

- il compenso dovuto alla Banca Depositaria per l'incarico svolto, comprensivo anche del compito di provvedere al calcolo del valore di quota; la misura massima di tale compenso è pari allo 0,01% mensile del valore complessivo netto del Fondo;
- gli oneri connessi con l'acquisizione e la dismissione delle attività di ciascun Fondo (ad esempio gli oneri di intermediazione inerenti alla compravendita dei titoli);
- le spese di pubblicazione del valore unitario della quota del Fondo e degli altri avvisi relativi al Fondo richiesti dalla normativa vigente, nonché i costi della stampa dei documenti periodici destinati al pubblico purché tali oneri non attengano a propaganda e a pubblicità o comunque al collocamento di quote dei Fondi;
- le spese degli avvisi relativi alle modifiche regolamentari richiesti da mutamenti della legge o delle disposizioni di vigilanza;
- le spese di revisione della contabilità e dei rendiconti dei Fondi (ivi compreso quello finale di liquidazione);
- gli oneri finanziari per i debiti assunti dai Fondi e le spese connesse;
- le spese legali e giudiziarie sostenute nell'esclusivo interesse dei Fondi;
- gli oneri fiscali di pertinenza dei Fondi;
- il "contributo di vigilanza" che la SGR è tenuta a versare annualmente alla Consob per ciascun Fondo.

Si rinvia alla Sezione C), Parte I del Prospetto Completo per le informazioni di dettaglio sui costi, sulle agevolazioni e sul regime fiscale del Fondo.

Dati periodici

Rendimento storico Rendimento annuo del Fondo e del benchmark

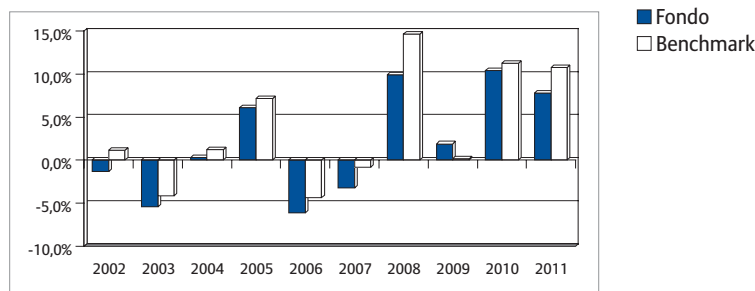

I dati di rendimento del Fondo non includono i costi di sottoscrizione (ed eventuali di rimborso) a carico dell'investitore nonché, a far data dal 1° luglio 2011, la tassazione a carico di quest'ultimo. La performance del Fondo riflette oneri gravanti sullo stesso e non contabilizzati nell'andamento del *benchmark*. I rendimenti del *benchmark* fino al 30 giugno 2011 sono riportati al netto degli oneri fiscali vigenti applicati al Fondo.

Avvertenza: i rendimenti passati non sono indicativi di quelli futuri.

Total Expense Ratio (TER)

Il rapporto percentuale tra il totale degli oneri posti a carico del Fondo e il patrimonio medio dello stesso è il seguente:

Rapporto tra costi complessivi e patrimonio medio		
2011	2010	2009
1,43%	1,36%	1,38%

Retrocessioni ai distributori

Quota parte delle commissioni/provvigioni attive retrocesse ai collocatori	
2011	69,99%

Si rinvia alla Parte II del Prospetto Completo per le informazioni di dettaglio sui dati periodici.

Informazioni ulteriori

Valorizzazione dell'investimento

Il valore unitario della quota è calcolato giornalmente e pubblicato sul quotidiano "Il Sole 24 Ore" con l'indicazione della relativa data di riferimento.

Il Prospetto Semplificato deve essere consegnato all'investitore prima della sottoscrizione delle quote del Fondo unitamente al Modulo di sottoscrizione.

Avvertenza: la partecipazione al Fondo comune di investimento è disciplinata dal Regolamento di gestione del Fondo.

Data di deposito in Consob della parte "Informazioni Specifiche": 27 febbraio 2012.

Data di validità della parte "Informazioni Specifiche": dal 29 febbraio 2012.

Il Fondo comune di investimento Allianz Reddito Globale è offerto dall'11 luglio 1988.

La pubblicazione del Prospetto d'offerta non comporta alcun giudizio della Consob sull'opportunità dell'investimento proposto.

Dichiarazione di responsabilità

Allianz Global Investors Italia SGR S.p.A. si assume la responsabilità della veridicità e della completezza delle informazioni contenute nel presente Prospetto Semplificato, nonché della loro coerenza e comprensibilità.

Il Rappresentante legale
(Giovanni Bagiotti)

PROSPETTO SEMPLIFICATO

INFORMAZIONI SPECIFICHE

La parte "Informazioni Specifiche" del Prospetto Semplificato, da consegnare obbligatoriamente all'investitore prima della sottoscrizione, è volta ad illustrare le principali caratteristiche del Fondo.



Allianz Azioni Italia All Stars

Informazioni generali sul Fondo

Nome	Sottoscrizione delle quote mediante adesione ad un piano d'accumulo (PAC) Allianz Azioni Italia All Stars Fondo comune di investimento mobiliare aperto di diritto italiano armonizzato alla Direttiva 85/611/CEE.
Gestore	Allianz Global Investors Italia SGR S.p.A. (di seguito "SGR"), appartenente al Gruppo Allianz S.E., con sede legale in Milano, Piazza Velasca 7/9.
Altre informazioni	Codice ISIN al portatore: IT0004287840 Valuta di denominazione: Euro Data di istituzione del Fondo: 28/06/2007 Fondo ad accumulazione dei proventi. La presente proposta di investimento finanziario si caratterizza per la sottoscrizione di quote mediante adesione ad un Piano di accumulo (PAC) il cui valore complessivo non può essere inferiore a Euro 5.000,00 e i versamenti successivi possono essere di qualsiasi importo purché non inferiore a Euro 50,00. L'importo minimo del primo versamento non può essere inferiore al 10% del valore complessivo del Piano e la periodicità dei versamenti è liberamente scelta dal sottoscrittore. Finalità della proposta di investimento finanziario: crescita significativa del capitale investito.

Obiettivi e politica di investimento

Tipologia di gestione	Tipologia di gestione: a <i>benchmark</i> di tipo attivo. Obiettivo della gestione: il Fondo mira ad una crescita significativa del capitale investito attraverso l'investimento principale in titoli azionari denominati in Euro. L'investimento può essere valutato attraverso il confronto con un <i>benchmark</i> , ossia un parametro di riferimento elaborato da soggetti terzi e di comune utilizzo, che individua il profilo di rischio dell'investimento nonché le opportunità e l'andamento del mercato in cui tipicamente è investito il Fondo. Il <i>benchmark</i> con cui confrontare la politica di investimento del Fondo è il seguente: 95% FTSE Italia All-Share + 5% MTS Capitalizzazione lorda Bot. I flussi di cedole ed altri diritti sono incorporati nel valore del <i>benchmark</i> .
Orizzonte temporale di investimento consigliato	11 anni.
Profilo di rischio	Grado di rischio: Molto alto. Questo grado di rischio indica una molto alta variabilità dei rendimenti conseguiti dal Fondo (molto alta volatilità).

Scostamento dal *benchmark*: significativo.

Lo scostamento rispetto al *benchmark* è inteso in termini di rischio relativa ed è quindi misurato come volatilità della differenza tra i rendimenti del Fondo e quelli del *benchmark* (*Tracking Error Volatility*), nonché tenendo conto delle strategie di investimento adottate dal gestore.

Politica di investimento

Categoria del Fondo: Azionario Italia.

Principale tipologia degli strumenti finanziari e valuta di denominazione: investimento titoli azionari denominati in Euro.

Aree Geografiche/mercati di riferimento: principalmente Italia.

Categoria di emittenti/settori industriali: principalmente titoli a capitalizzazione sia elevata sia medio-bassa di emittenti italiani. Diversificazione degli investimenti in tutti i settori economici.

Operazioni in strumenti derivati: l'utilizzo degli strumenti derivati è finalizzato alla copertura dei rischi, ad una più efficiente gestione del portafoglio, all'investimento, al fine di cogliere specifiche opportunità di mercato. In relazione a quest'ultima finalità, il Fondo può avvalersi di una leva finanziaria pari a 2.

Ne consegue, pertanto, che l'effetto sul valore della quota, di variazioni dei prezzi degli strumenti finanziari in cui il Fondo è investito, può risultare maggiorato sino ad una misura massima del 100%.

Tale effetto di amplificazione si verifica sia per i guadagni che per le perdite.

Si rinvia alla Sez. B, Parte I del Prospetto Completo per le informazioni di dettaglio sugli obiettivi e la politica di investimento del Fondo.

Costi

Tabella dell'investimento finanziario

La seguente tabella illustra la scomposizione percentuale dell'investimento finanziario riferita sia al primo versamento sia ai versamenti successivi effettuati sull'orizzonte temporale consigliato. Con riferimento al momento della sottoscrizione, l'importo versato al netto dei diritti fissi d'ingresso rappresenta il capitale nominale; quest'ultima grandezza al netto delle commissioni di sottoscrizione e di altri costi applicati in occasione di ogni versamento rappresenta il capitale investito.

Ipotesi: Valore nominale del Piano pari a Euro 20.000,00 suddiviso in 60 versamenti unitari. Primo versamento pari a Euro 2.300,00 (non inferiore al 10% del valore del Piano) e 59 versamenti successivi da Euro 300,00 ciascuno.

PAC		Versamento iniziale	Versamenti successivi
Voci di costo contestuali all'investimento			
A	Commissioni di sottoscrizione	7,30%	2,44%
B	Altri costi contestuali al versamento	0,00%	0,00%
C	Bonus e premi	0,00%	0,00%
D	Costi delle garanzie e/o immunizzazione	0,00%	0,00%
E	Diritti fissi di ingresso	0,09%	0,67%
Successivi al versamento			
F	Commissioni di gestione	0,00%	2,35%
G	Altri costi successivi al versamento	0,00%	0,12%
H	Bonus e premi	0,00%	0,00%
I	Costi delle garanzie e/o immunizzazione	0,00%	0,00%
Componenti dell'investimento finanziario			
L	Importo Versato	100%	100%
M=L-E	Capitale Nominale	99,91%	99,33%
N=M-(A+B+D-C)	Capitale Investito	92,61%	96,89%

La tabella è impostata ipotizzando l'applicazione della commissione di sottoscrizione nella misura massima applicabile. È facoltà del collocatore applicare uno sconto fino al 100% delle commissioni di sottoscrizione.

Avvertenza: la tabella dell'investimento finanziario rappresenta una esemplificazione realizzata con riferimento ai soli costi la cui applicazione non è subordinata ad alcuna condizione. Per un'illustrazione completa di tutti i costi applicati si rinvia alla Sez. C), Parte I del Prospetto Completo.

Descrizione dei costi

Oneri a carico del sottoscrittore

La SGR ha facoltà di prelevare i seguenti diritti fissi e commissioni:

Commissioni di ingresso: massimo 3% del valore complessivo del Piano

Commissione di passaggio tra Fondi: 1% dell'importo trasferito con un massimo di Euro 500

<i>Diritti fissi</i>	<i>Importo in Euro</i>
- per ogni sottoscrizione	2 con un max di 20
- per ogni operazione di passaggio tra Fondi	2 con un max di 20
- per ogni rimborso mediante bonifico	5
- per ogni rimborso mediante assegno o altri mezzi di pagamento	10
- per ogni certificato nominativo emesso	50
- per ogni certificato al portatore emesso	100
- per eventuale richiesta di documentazione aggiuntiva relativa ad operazioni eseguite anteriormente a minimo 3 anni dalla richiesta	50

Sono inoltre previsti a carico del sottoscrittore:

- le spese postali sostenute per l'eventuale invio del certificato emesso
- le imposte e tasse eventualmente dovute ai sensi di legge.

Oneri addebitati al Fondo

Commissioni di gestione

La commissione di gestione è calcolata quotidianamente sul valore complessivo netto del Fondo e prelevata dalle disponibilità di quest'ultimo presso la banca depositaria all'inizio del mese successivo.

La commissione a carico del Fondo è fissata nella misura del 2,35% su base annua.

Commissioni di incentivo

La commissione di incentivo è pari al 25% dell'extraperformance maturata nell'anno solare, e cioè della differenza positiva tra la variazione percentuale del valore della quota del giorno precedente a quello di calcolo, rispetto al valore dell'ultimo giorno lavorativo dell'anno precedente, e la variazione percentuale del valore del parametro di riferimento, relativa al medesimo periodo. La commissione è calcolata giornalmente sul minor ammontare tra il valore complessivo netto medio del Fondo nello stesso periodo e il valore complessivo netto del Fondo nel giorno precedente a quello di calcolo. Ai fini del calcolo del valore complessivo netto del Fondo, giornalmente la SGR accredita al Fondo l'accantonamento del giorno precedente e addebita quello del giorno cui si riferisce il calcolo. La provvigione viene prelevata dalle disponibilità del Fondo all'inizio dell'anno solare successivo. Ai fini del calcolo della provvigione di incentivo, il parametro di riferimento previsto è il seguente: 95% FTSE Italia All-Share + 5% MTS Capitalizzazione lorda Bot ma viene calcolato senza ipotizzare il reinvestimento di dividendi (indici price index). In tal modo aumentano per la SGR le possibilità di ottenere una differenza di rendimento positiva.

È previsto un limite percentuale ("fee cap") alle provvigioni complessive, di gestione e di incentivo, pari al 200% della provvigione di gestione prevista per ciascun Fondo.

Altri oneri

Sono a carico del Fondo anche i seguenti oneri:

- il compenso dovuto alla Banca Depositaria per l'incarico svolto, comprensivo anche del compito di provvedere al calcolo del valore di quota; la misura massima di tale compenso è pari allo 0,01% mensile del valore complessivo netto del Fondo;
- gli oneri connessi con l'acquisizione e la dismissione delle attività di ciascun Fondo (ad esempio gli oneri di intermediazione inerenti alla compravendita dei titoli);
- le spese di pubblicazione del valore unitario della quota del Fondo e degli altri avvisi relativi al Fondo richiesti dalla normativa vigente, nonché i costi della stampa dei documenti periodici destinati al pubblico purché tali oneri non attengano a propaganda e a pubblicità o comunque al collocamento di quote dei Fondi;
- le spese degli avvisi relativi alle modifiche regolamentari richiesti da mutamenti della legge o delle disposizioni di vigilanza;
- le spese di revisione della contabilità e dei rendiconti dei Fondi (ivi compreso quello finale di liquidazione);
- gli oneri finanziari per i debiti assunti dai Fondi e le spese connesse;
- le spese legali e giudiziarie sostenute nell'esclusivo interesse dei Fondi;
- gli oneri fiscali di pertinenza dei Fondi;
- il "contributo di vigilanza" che la SGR è tenuta a versare annualmente alla Consob per ciascun Fondo.

Si rinvia alla Sezione C), Parte I del Prospetto Completo per le informazioni di dettaglio sui costi, sulle agevolazioni e sul regime fiscale del Fondo.

Dati periodici

Rendimento storico

Rendimento annuo del Fondo e del benchmark

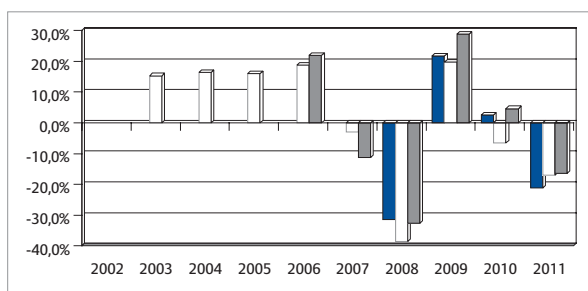

■ Fondo
□ Nuovo Benchmark
■ Precedente Benchmark

Il nuovo benchmark viene considerato solo dal 2003 in quanto l'indice FTSE Italia All-Share è disponibile a partire dal dicembre 2002. Non è possibile individuare altri indici coerenti con la politica di investimento del Fondo con cui estendere le rappresentazioni grafiche fornite. Il nuovo benchmark è in vigore dal 1° novembre 2011.

I dati di rendimento del Fondo non includono i costi di sottoscrizione (ed eventuali di rimborso) a carico dell'investitore nonché, a far data dal 1° luglio 2011, la tassazione a carico di quest'ultimo. La performance del Fondo riflette oneri gravanti sullo stesso e non contabilizzati nell'andamento del *benchmark*. I rendimenti del *benchmark* fino al 30 giugno 2011 sono riportati al netto degli oneri fiscali vigenti applicati al Fondo.

Avvertenza: i rendimenti passati non sono indicativi di quelli futuri.

Total Expense Ratio (TER)

Il rapporto percentuale tra il totale degli oneri posti a carico del Fondo e il patrimonio medio dello stesso è il seguente:

Rapporto tra costi complessivi e patrimonio medio		
2011	2010	2009
2,36%	2,79%	2,75%

Retrocessioni ai distributori

Quota parte delle commissioni/provvigioni attive retrocesse ai collocatori	
2011	70,00%

Si rinvia alla Parte II del Prospetto Completo per le informazioni di dettaglio sui dati periodici.

Informazioni ulteriori

Valorizzazione dell'investimento

Il valore unitario della quota è calcolato giornalmente e pubblicato sul quotidiano "Il Sole 24 Ore" con l'indicazione della relativa data di riferimento.

Il Prospetto Semplificato deve essere consegnato all'investitore prima della sottoscrizione delle quote del Fondo unitamente al Modulo di sottoscrizione.

Avvertenza: la partecipazione al Fondo comune di investimento è disciplinata dal Regolamento di gestione del Fondo.

Data di deposito in Consob della parte "Informazioni Specifiche": 27 febbraio 2012.

Data di validità della parte "Informazioni Specifiche": dal 29 febbraio 2012.

Il Fondo comune di investimento Allianz Azioni Italia All Stars è offerto dal 2 gennaio 2008.

La pubblicazione del Prospetto d'offerta non comporta alcun giudizio della Consob sull'opportunità dell'investimento proposto.

Dichiarazione di responsabilità

Allianz Global Investors Italia SGR S.p.A. si assume la responsabilità della veridicità e della completezza delle informazioni contenute nel presente Prospetto Semplificato, nonché della loro coerenza e comprensibilità.

Il Rappresentante legale
(Giovanni Bagiotti)

PROSPETTO SEMPLIFICATO

INFORMAZIONI SPECIFICHE

La parte "Informazioni Specifiche" del Prospetto Semplificato, da consegnare obbligatoriamente all'investitore prima della sottoscrizione, è volta ad illustrare le principali caratteristiche del Fondo.

Allianz 

Global Investors

Allianz Azioni Italia All Stars

Informazioni generali sul Fondo

Nome	Sottoscrizione delle quote mediante versamento in unica soluzione (PIC) Allianz Azioni Italia All Stars Fondo comune di investimento mobiliare aperto di diritto italiano armonizzato alla Direttiva 85/611/CEE.
Gestore	Allianz Global Investors Italia SGR S.p.A. (di seguito "SGR"), appartenente al Gruppo Allianz S.E., con sede legale in Milano, Piazza Velasca 7/9.
Altre informazioni	Codice ISIN al portatore: IT0004287840 Valuta di denominazione: Euro Data di istituzione del Fondo: 28/06/2007 Fondo ad accumulazione dei proventi. La presente proposta di investimento finanziario si caratterizza per la sottoscrizione di quote mediante versamento in unica soluzione (PIC), con importo minimo di sottoscrizione iniziale pari a Euro 1.000,00 e versamenti successivi pari almeno a Euro 50,00. Finalità della proposta di investimento finanziario: crescita significativa del capitale investito.

Obiettivi e politica di investimento

Tipologia di gestione	Tipologia di gestione: a <i>benchmark</i> di tipo attivo. Obiettivo della gestione: il Fondo mira ad una crescita significativa del capitale investito attraverso l'investimento principale in titoli azionari denominati in Euro. L'investimento può essere valutato attraverso il confronto con un <i>benchmark</i> , ossia un parametro di riferimento elaborato da soggetti terzi e di comune utilizzo, che individua il profilo di rischio dell'investimento nonché le opportunità e l'andamento del mercato in cui tipicamente è investito il Fondo. Il <i>benchmark</i> con cui confrontare la politica di investimento del Fondo è il seguente: 95% FTSE Italia All-Share + 5% MTS Capitalizzazione lorda Bot. I flussi di cedole ed altri diritti sono incorporati nel valore del <i>benchmark</i> .
------------------------------	--

Orizzonte temporale di investimento consigliato	11 anni.
--	----------

Profilo di rischio	Grado di rischio: Molto alto. Questo grado di rischio indica una molto alta variabilità dei rendimenti conseguiti dal Fondo (molto alta volatilità). Scostamento dal benchmark: significativo. Lo scostamento rispetto al <i>benchmark</i> è inteso in termini di rischio relativa ed è quindi misurato come volatilità della differenza tra i rendimenti del Fondo e quelli del <i>benchmark</i> (<i>Tracking Error Volatility</i>), nonché tenendo conto delle strategie di investimento adottate dal gestore.
---------------------------	---

Politica di investimento

Categoria del Fondo: Azionario Italia.

Principale tipologia degli strumenti finanziari e valuta di denominazione: investimento titoli azionari denominati in Euro.

Aree Geografiche/mercati di riferimento: principalmente Italia.

Categoria di emittenti/settori industriali: principalmente titoli a capitalizzazione sia elevata sia medio-bassa di emittenti italiani. Diversificazione degli investimenti in tutti i settori economici.

Operazioni in strumenti derivati: l'utilizzo degli strumenti derivati è finalizzato alla copertura dei rischi, ad una più efficiente gestione del portafoglio, all'investimento, al fine di cogliere specifiche opportunità di mercato. In relazione a quest'ultima finalità, il Fondo può avvalersi di una leva finanziaria pari a 2.

Ne consegue, pertanto, che l'effetto sul valore della quota, di variazioni dei prezzi degli strumenti finanziari in cui il Fondo è investito, può risultare maggiorato sino ad una misura massima del 100%.

Tale effetto di amplificazione si verifica sia per i guadagni che per le perdite.

Si rinvia alla Sez. B, Parte I del Prospetto Completo per le informazioni di dettaglio sugli obiettivi e la politica di investimento del Fondo.

Costi

Tabella dell'investimento finanziario

La seguente tabella illustra la scomposizione percentuale dell'investimento finanziario riferita sia al momento della sottoscrizione sia all'orizzonte temporale dell'investimento consigliato. Con riferimento al momento della sottoscrizione, l'importo versato al netto dei diritti fissi d'ingresso rappresenta il capitale nominale; quest'ultima grandezza al netto delle commissioni di sottoscrizione e di altri costi iniziali rappresenta il capitale investito.

Ipotesi: Versamento iniziale (PIC) pari a Euro 10.000,00.

PIC		Momento della sottoscrizione	Orizzonte temporale d'investimento consigliato (valori su base annua)
Voci di costo			
A	Commissioni di sottoscrizione	3,00%	0,27%
B	Commissioni di gestione	0,00%	2,35%
C	Costi delle garanzie e/o immunizzazione	0,00%	0,00%
D	Altri costi contestuali all'investimento	0,00%	0,00%
E	Altri costi successivi all'investimento	0,00%	0,12%
F	Bonus e premi	0,00%	0,00%
G	Diritti fissi d'ingresso	0,02%	0,00%
Componenti dell'investimento finanziario			
H	Importo Versato	100%	
I=H-G	Capitale Nominale	99,98%	
L=I-(A+C+D-F)	Capitale Investito	96,98%	

La tabella è impostata ipotizzando l'applicazione della commissione di sottoscrizione nella misura massima applicabile. È facoltà del collocatore applicare uno sconto fino al 100% delle commissioni di sottoscrizione. L'incidenza effettiva a carico di ogni sottoscrizione sarà proporzionata agli importi effettivamente versati.

Avvertenza: la tabella dell'investimento finanziario rappresenta una esemplificazione realizzata con riferimento ai soli costi la cui applicazione non è subordinata ad alcuna condizione. Per un'illustrazione completa di tutti i costi applicati si rinvia alla Sez. C), Parte I del Prospetto Completo.

**Descrizione
dei costi****Oneri a carico del sottoscrittore**

La SGR ha facoltà di prelevare i seguenti diritti fissi e commissioni:

Commissioni di ingresso: massimo 3% dell'importo versato

Commissione di passaggio tra Fondi: 1% dell'importo trasferito con un massimo di Euro 500

Diritti fissi

	<i>Importo in Euro</i>
- per ogni sottoscrizione	2 con un max di 20
- per ogni operazione di passaggio tra Fondi	2 con un max di 20
- per ogni rimborso mediante bonifico	5
- per ogni rimborso mediante assegno o altri mezzi di pagamento	10
- per ogni certificato nominativo emesso	50
- per ogni certificato al portatore emesso	100
- per eventuale richiesta di documentazione aggiuntiva relativa ad operazioni eseguite anteriormente a minimo 3 anni dalla richiesta	50

Sono inoltre previsti a carico del sottoscrittore:

- le spese postali sostenute per l'eventuale invio del certificato emesso
- le imposte e tasse eventualmente dovute ai sensi di legge.

Oneri addebitati al Fondo*Commissioni di gestione*

La commissione di gestione è calcolata quotidianamente sul valore complessivo netto del Fondo e prelevata dalle disponibilità di quest'ultimo presso la banca depositaria all'inizio del mese successivo.

La commissione a carico del Fondo è fissata nella misura del 2,35% su base annua.

Commissioni di incentivo

La commissione di incentivo è pari al 25% dell'extraperformance maturata nell'anno solare, e cioè della differenza positiva tra la variazione percentuale del valore della quota del giorno precedente a quello di calcolo, rispetto al valore dell'ultimo giorno lavorativo dell'anno precedente, e la variazione percentuale del valore del parametro di riferimento, relativa al medesimo periodo. La commissione è calcolata giornalmente sul minor ammontare tra il valore complessivo netto medio del Fondo nello stesso periodo e il valore complessivo netto del Fondo nel giorno precedente a quello di calcolo. Ai fini del calcolo del valore complessivo netto del Fondo, giornalmente la SGR accredita al Fondo l'accantonamento del giorno precedente e addebita quello del giorno cui si riferisce il calcolo. La provvigione viene prelevata dalle disponibilità del Fondo all'inizio dell'anno solare successivo. Ai fini del calcolo della provvigione di incentivo, il parametro di riferimento previsto è il seguente: 95% FTSE Italia All-Share + 5% MTS Capitalizzazione lorda Bot ma viene calcolato senza ipotizzare il reinvestimento di dividendi (indici price index). In tal modo aumentano per la SGR le possibilità di ottenere una differenza di rendimento positiva.

È previsto un limite percentuale ("fee cap") alle provvigioni complessive, di gestione e di incentivo, pari al 200% della provvigione di gestione prevista per ciascun Fondo.

Altri oneri

Sono a carico del Fondo anche i seguenti oneri:

- il compenso dovuto alla Banca Depositaria per l'incarico svolto, comprensivo anche del compito di provvedere al calcolo del valore di quota; la misura massima di tale compenso è pari allo 0,01% mensile del valore complessivo netto del Fondo;
- gli oneri connessi con l'acquisizione e la dismissione delle attività di ciascun Fondo (ad esempio gli oneri di intermediazione inerenti alla compravendita dei titoli);
- le spese di pubblicazione del valore unitario della quota del Fondo e degli altri avvisi relativi al Fondo richiesti dalla normativa vigente, nonché i costi della stampa dei documenti periodici destinati al pubblico purché tali oneri non attengano a propaganda e a pubblicità o comunque al collocamento di quote dei Fondi;
- le spese degli avvisi relativi alle modifiche regolamentari richiesti da mutamenti della legge o delle disposizioni di vigilanza;
- le spese di revisione della contabilità e dei rendiconti dei Fondi (ivi compreso quello finale di liquidazione);
- gli oneri finanziari per i debiti assunti dai Fondi e le spese connesse;
- le spese legali e giudiziarie sostenute nell'esclusivo interesse dei Fondi;
- gli oneri fiscali di pertinenza dei Fondi;
- il "contributo di vigilanza" che la SGR è tenuta a versare annualmente alla Consob per ciascun Fondo.

Si rinvia alla Sezione C), Parte I del Prospetto Completo per le informazioni di dettaglio sui costi, sulle agevolazioni e sul regime fiscale del Fondo.

Dati periodici

Rendimento storico

Rendimento annuo del Fondo e del benchmark

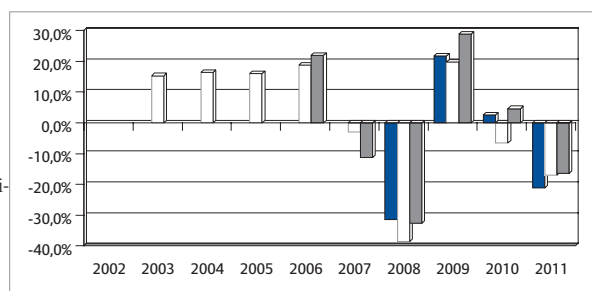

Il nuovo benchmark viene consi-

derato solo dal 2003 in quanto l'indice FTSE Italia All-Share è disponibile a partire dal dicembre 2002. Non è possibile individuare altri indici coerenti con la politica di investimento del Fondo con cui estendere le rappresentazioni grafiche fornite. Il nuovo benchmark è in vigore dal 1° novembre 2011.

I dati di rendimento del Fondo non includono i costi di sottoscrizione (ed eventuali di rimborso) a carico dell'investitore nonché, a far data dal 1° luglio 2011, la tassazione a carico di quest'ultimo. La performance del Fondo riflette oneri gravanti sullo stesso e non contabilizzati nell'andamento del *benchmark*. I rendimenti del *benchmark* fino al 30 giugno 2011 sono riportati al netto degli oneri fiscali vigenti applicati al Fondo.

Avvertenza: i rendimenti passati non sono indicativi di quelli futuri.

Total Expense Ratio (TER)

Il rapporto percentuale tra il totale degli oneri posti a carico del Fondo e il patrimonio medio dello stesso è il seguente:

Rapporto tra costi complessivi e patrimonio medio		
2011	2010	2009
2,36%	2,79%	2,75%

Retrocessioni ai distributori

Quota parte delle commissioni/provvigioni attive retrocesse ai collocatori	
2011	70,00%

Si rinvia alla Parte II del Prospetto Completo per le informazioni di dettaglio sui dati periodici.

Informazioni ulteriori

Valorizzazione dell'investimento

Il valore unitario della quota è calcolato giornalmente e pubblicato sul quotidiano "Il Sole 24 Ore" con l'indicazione della relativa data di riferimento.

Il Prospetto Semplificato deve essere consegnato all'investitore prima della sottoscrizione delle quote del Fondo unitamente al Modulo di sottoscrizione.

Avvertenza: la partecipazione al Fondo comune di investimento è disciplinata dal Regolamento di gestione del Fondo.

Data di deposito in Consob della parte "Informazioni Specifiche": 27 febbraio 2012.

Data di validità della parte "Informazioni Specifiche": dal 29 febbraio 2012.

Il Fondo comune di investimento Allianz Azioni Italia All Stars è offerto dal 2 gennaio 2008.

La pubblicazione del Prospetto d'offerta non comporta alcun giudizio della Consob sull'opportunità dell'investimento proposto.

Dichiarazione di responsabilità

Allianz Global Investors Italia SGR S.p.A. si assume la responsabilità della veridicità e della completezza delle informazioni contenute nel presente Prospetto Semplificato, nonché della loro coerenza e comprensibilità.

Il Rappresentante legale
(Giovanni Bagiotti)

PROSPETTO SEMPLIFICATO

INFORMAZIONI SPECIFICHE

La parte "Informazioni Specifiche" del Prospetto Semplificato, da consegnare obbligatoriamente all'investitore prima della sottoscrizione, è volta ad illustrare le principali caratteristiche del Fondo.



Allianz Azioni America

Informazioni generali sul Fondo

Nome	Sottoscrizione delle quote mediante adesione ad un piano d'accumulo (PAC) Allianz Azioni America Fondo comune di investimento mobiliare aperto di diritto italiano armonizzato alla Direttiva 85/611/CEE.
Gestore	Allianz Global Investors Italia SGR S.p.A. (di seguito "SGR"), appartenente al Gruppo Allianz S.E., con sede legale in Milano, Piazza Velasca 7/9. La gestione del Fondo è stata conferita in delega alla società RCM Capital Management LLC (USA), con sede legale in 4 Embarcadero Center, San Francisco, California 94111 USA.
Altre informazioni	Codice ISIN al portatore: IT0000386562 Valuta di denominazione: Euro Data di istituzione del Fondo: 23/03/1990 Fondo ad accumulazione dei proventi. La presente proposta di investimento finanziario si caratterizza per la sottoscrizione di quote mediante adesione ad un Piano di accumulo (PAC) il cui valore complessivo non può essere inferiore a Euro 5.000,00 e i versamenti successivi possono essere di qualsiasi importo purché non inferiore a Euro 50,00. L'importo minimo del primo versamento non può essere inferiore al 10% del valore complessivo del Piano e la periodicità dei versamenti è liberamente scelta dal sottoscrittore. Finalità della proposta di investimento finanziario: crescita significativa del capitale investito.

Obiettivi e politica di investimento

Tipologia di gestione	Tipologia di gestione: a <i>benchmark</i> di tipo attivo. Obiettivo della gestione: il Fondo mira ad una crescita significativa del capitale investito attraverso l'investimento principale in titoli azionari denominati in Dollari USA. L'investimento può essere valutato attraverso il confronto con un <i>benchmark</i> , ossia un parametro di riferimento elaborato da soggetti terzi e di comune utilizzo, che individua il profilo di rischio dell'investimento nonché le opportunità e l'andamento del mercato in cui tipicamente è investito il Fondo. Il <i>benchmark</i> con cui confrontare la politica di investimento del Fondo è il seguente: 95% Standard & Poors (S&P) 500 Index + 5% Indice MTS Capitalizzazione lorda Bot. I flussi di cedole ed altri diritti sono incorporati nel valore del <i>benchmark</i> .
Orizzonte temporale di investimento consigliato	9 anni.
Profilo di rischio	Grado di rischio: Alto. Questo grado di rischio indica un'alta variabilità dei rendimenti conseguiti dal Fondo (alta volatilità).

Scostamento dal benchmark: significativo.

Lo scostamento rispetto al *benchmark* è inteso in termini di rischio relativa ed è quindi misurato come volatilità della differenza tra i rendimenti del Fondo e quelli del *benchmark* (*Tracking Error Volatility*), nonché tenendo conto delle strategie di investimento adottate dal gestore.

Politica di investimento

Categoria del Fondo: Azionario America.

Principale tipologia degli strumenti finanziari e valuta di denominazione: investimento principale in titoli azionari denominati in Dollari USA.

Aree Geografiche/mercati di riferimento: Nord America.

Categoria di emittenti/settori industriali: titoli di qualsiasi capitalizzazione di emittenti principalmente localizzati negli Stati Uniti. Diversificazione degli investimenti in tutti i settori economici.

Operazioni in strumenti derivati: l'utilizzo degli strumenti derivati è finalizzato alla copertura dei rischi, ad una più efficiente gestione del portafoglio, all'investimento, al fine di cogliere specifiche opportunità di mercato. In relazione a quest'ultima finalità, il Fondo può avvalersi di una leva finanziaria pari a 2.

Ne consegue, pertanto, che l'effetto sul valore della quota, di variazioni dei prezzi degli strumenti finanziari in cui il Fondo è investito, può risultare maggiorato sino ad una misura massima del 100%. Tale effetto di amplificazione si verifica sia per i guadagni che per le perdite.

Si rinvia alla Sez. B, Parte I del Prospetto Completo per le informazioni di dettaglio sugli obiettivi e la politica di investimento del Fondo.

Costi

Tabella dell'investimento finanziario

La seguente tabella illustra la scomposizione percentuale dell'investimento finanziario riferita sia al primo versamento sia ai versamenti successivi effettuati sull'orizzonte temporale consigliato. Con riferimento al momento della sottoscrizione, l'importo versato al netto dei diritti fissi d'ingresso rappresenta il capitale nominale; quest'ultima grandezza al netto delle commissioni di sottoscrizione e di altri costi applicati in occasione di ogni versamento rappresenta il capitale investito.

Ipotesi: Valore nominale del Piano pari a Euro 20.000,00 suddiviso in 60 versamenti unitari. Primo versamento pari a Euro 2.300,00 (non inferiore al 10% del valore del Piano) e 59 versamenti successivi da Euro 300,00 ciascuno.

PAC		Versamento iniziale	Versamenti successivi
Voci di costo contestuali all'investimento			
A	Commissioni di sottoscrizione	7,30%	2,44%
B	Altri costi contestuali al versamento	0,00%	0,00%
C	Bonus e premi	0,00%	0,00%
D	Costi delle garanzie e/o immunizzazione	0,00%	0,00%
E	Diritti fissi di ingresso	0,09%	0,67%
Successivi al versamento			
F	Commissioni di gestione	0,00%	2,25%
G	Altri costi successivi al versamento	0,00%	0,12%
H	Bonus e premi	0,00%	0,00%
I	Costi delle garanzie e/o immunizzazione	0,00%	0,00%
Componenti dell'investimento finanziario			
L	Importo Versato	100%	100%
M=L-E	Capitale Nominale	99,91%	99,33%
N=M-(A+B+D-C)	Capitale Investito	92,61%	96,89%

La tabella è impostata ipotizzando l'applicazione della commissione di sottoscrizione nella misura massima applicabile. È facoltà del collocatore applicare uno sconto fino al 100% delle commissioni di sottoscrizione.

Avvertenza: la tabella dell'investimento finanziario rappresenta una esemplificazione realizzata con riferimento ai soli costi la cui applicazione non è subordinata ad alcuna condizione. Per un'illustrazione completa di tutti i costi applicati si rinvia alla Sez. C), Parte I del Prospetto Completo.

Descrizione dei costi

Oneri a carico del sottoscrittore

La SGR ha facoltà di prelevare i seguenti diritti fissi e commissioni:

Commissioni di ingresso: massimo 3% del valore complessivo del Piano

Commissione di passaggio tra Fondi: 1% dell'importo trasferito con un massimo di Euro 500

<i>Diritti fissi</i>	<i>Importo in Euro</i>
- per ogni sottoscrizione	2 con un max di 20
- per ogni operazione di passaggio tra Fondi	2 con un max di 20
- per ogni rimborso mediante bonifico	5
- per ogni rimborso mediante assegno o altri mezzi di pagamento	10
- per ogni certificato nominativo emesso	50
- per ogni certificato al portatore emesso	100
- per eventuale richiesta di documentazione aggiuntiva relativa ad operazioni eseguite anteriormente a minimo 3 anni dalla richiesta	50

Sono inoltre previsti a carico del sottoscrittore:

- le spese postali sostenute per l'eventuale invio del certificato emesso
- le imposte e tasse eventualmente dovute ai sensi di legge.

Oneri addebitati al Fondo

Commissioni di gestione

La commissione di gestione è calcolata quotidianamente sul valore complessivo netto del Fondo e prelevata dalle disponibilità di quest'ultimo presso la banca depositaria all'inizio del mese successivo.

La commissione a carico del Fondo è fissata nella misura del 2,25% su base annua.

Commissioni di incentivo

La commissione di incentivo è pari al 25% dell'extraperformance maturata nell'anno solare, e cioè della differenza positiva tra la variazione percentuale del valore della quota del giorno precedente a quello di calcolo, rispetto al valore dell'ultimo giorno lavorativo dell'anno precedente, e la variazione percentuale del valore del parametro di riferimento relativa al medesimo periodo. La commissione è calcolata giornalmente sul minor ammontare tra il valore complessivo netto medio del Fondo nello stesso periodo e il valore complessivo netto del Fondo nel giorno precedente a quello di calcolo. Ai fini del calcolo del valore complessivo netto del Fondo, giornalmente la SGR accredita al Fondo l'accantonamento del giorno precedente e addebita quello del giorno cui si riferisce il calcolo. La provvigione viene prelevata dalle disponibilità del Fondo all'inizio dell'anno solare successivo. Ai fini del calcolo della provvigione di incentivo, il parametro di riferimento previsto è il seguente: 95% Standard & Poors (S&P) 500 Index + 5% Indice MTS Capitalizzazione lorda Bot ma viene calcolato senza ipotizzare il reinvestimento di dividendi (indici price index). In tal modo aumentano per la SGR le possibilità di ottenere una differenza di rendimento positiva.

È previsto un limite percentuale ("fee cap") alle provvigioni complessive, di gestione e di incentivo, pari al 200% della provvigione di gestione prevista per ciascun Fondo.

Altri oneri

Sono a carico del Fondo anche i seguenti oneri:

- il compenso dovuto alla Banca Depositaria per l'incarico svolto, comprensivo anche del compito di provvedere al calcolo del valore di quota; la misura massima di tale compenso è pari allo 0,01% mensile del valore complessivo netto del Fondo;
- gli oneri connessi con l'acquisizione e la dismissione delle attività di ciascun Fondo (ad esempio gli oneri di intermediazione inerenti alla compravendita dei titoli);
- le spese di pubblicazione del valore unitario della quota del Fondo e degli altri avvisi relativi al Fondo richiesti dalla normativa vigente, nonché i costi della stampa dei documenti periodici destinati al pubblico purché tali oneri non attengano a propaganda e a pubblicità o comunque al collocamento di quote dei Fondi;
- le spese degli avvisi relativi alle modifiche regolamentari richiesti da mutamenti della legge o delle disposizioni di vigilanza;
- le spese di revisione della contabilità e dei rendiconti dei Fondi (ivi compreso quello finale di liquidazione);
- gli oneri finanziari per i debiti assunti dai Fondi e le spese connesse;
- le spese legali e giudiziarie sostenute nell'esclusivo interesse dei Fondi;
- gli oneri fiscali di pertinenza dei Fondi;
- il "contributo di vigilanza" che la SGR è tenuta a versare annualmente alla Consob per ciascun Fondo.

Si rinvia alla Sezione C), Parte I del Prospetto Completo per le informazioni di dettaglio sui costi, sulle agevolazioni e sul regime fiscale del Fondo.

Dati periodici

Rendimento storico Rendimento annuo del Fondo e del benchmark

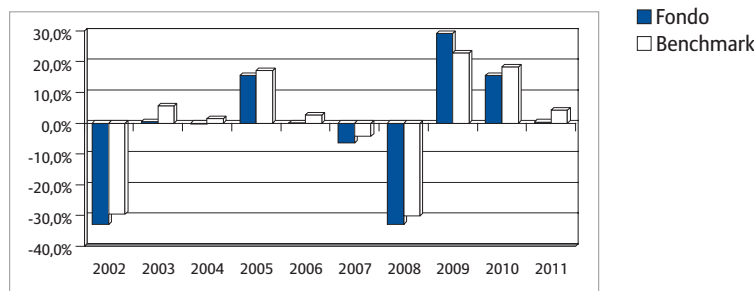

I dati di rendimento del Fondo non includono i costi di sottoscrizione (ed eventuali di rimborso) a carico dell'investitore nonché, a far data dal 1° luglio 2011, la tassazione a carico di quest'ultimo. La performance del Fondo riflette oneri gravanti sullo stesso e non contabilizzati nell'andamento del *benchmark*. I rendimenti del *benchmark* fino al 30 giugno 2011 sono riportati al netto degli oneri fiscali vigenti applicati al Fondo.

Avvertenza: i rendimenti passati non sono indicativi di quelli futuri.

Total Expense Ratio (TER)

Il rapporto percentuale tra il totale degli oneri posti a carico del Fondo e il patrimonio medio dello stesso è il seguente:

Rapporto tra costi complessivi e patrimonio medio		
2011	2010	2009
2,32%	2,40%	4,42%

Retrocessioni ai distributori

Quota parte delle commissioni/provvigioni attive retrocesse ai collocatori	
2011	70,00%

Si rinvia alla Parte II del Prospetto Completo per le informazioni di dettaglio sui dati periodici.

Informazioni ulteriori

Valorizzazione dell'investimento

Il valore unitario della quota è calcolato giornalmente e pubblicato sul quotidiano "Il Sole 24 Ore" con l'indicazione della relativa data di riferimento.

Il Prospetto Semplificato deve essere consegnato all'investitore prima della sottoscrizione delle quote del Fondo unitamente al Modulo di sottoscrizione.

Avvertenza: la partecipazione al Fondo comune di investimento è disciplinata dal Regolamento di gestione del Fondo.

Data di deposito in Consob della parte "Informazioni Specifiche": 27 febbraio 2012.

Data di validità della parte "Informazioni Specifiche": dal 29 febbraio 2012.

Il Fondo comune di investimento Allianz Azioni America è offerto dall'11 marzo 1991.

La pubblicazione del Prospetto d'offerta non comporta alcun giudizio della Consob sull'opportunità dell'investimento proposto.

Dichiarazione di responsabilità

Allianz Global Investors Italia SGR S.p.A. si assume la responsabilità della veridicità e della completezza delle informazioni contenute nel presente Prospetto Semplificato, nonché della loro coerenza e comprensibilità.

Il Rappresentante legale
(Giovanni Bagiotti)

PROSPETTO SEMPLIFICATO

INFORMAZIONI SPECIFICHE

La parte "Informazioni Specifiche" del Prospetto Semplificato, da consegnare obbligatoriamente all'investitore prima della sottoscrizione, è volta ad illustrare le principali caratteristiche del Fondo.



Allianz Azioni America

Informazioni generali sul Fondo

Nome	Sottoscrizione delle quote mediante versamento in unica soluzione (PIC) Allianz Azioni America Fondo comune di investimento mobiliare aperto di diritto italiano armonizzato alla Direttiva 85/611/CEE.
Gestore	Allianz Global Investors Italia SGR S.p.A. (di seguito "SGR"), appartenente al Gruppo Allianz S.E., con sede legale in Milano, Piazza Velasca 7/9. La gestione del Fondo è stata conferita in delega alla società RCM Capital Management LLC (USA), con sede legale in 4 Embarcadero Center, San Francisco, California 94111 USA.
Altre informazioni	Codice ISIN al portatore: IT0000386562 Valuta di denominazione: Euro Data di istituzione del Fondo: 23/03/1990 Fondo ad accumulazione dei proventi. La presente proposta di investimento finanziario si caratterizza per la sottoscrizione di quote mediante versamento in unica soluzione (PIC), con importo minimo di sottoscrizione iniziale pari a Euro 1.000,00 e versamenti successivi pari almeno a Euro 50,00. Finalità della proposta di investimento finanziario: crescita significativa del capitale investito.

Obiettivi e politica di investimento

Tipologia di gestione	Tipologia di gestione: a <i>benchmark</i> di tipo attivo. Obiettivo della gestione: il Fondo mira ad una crescita significativa del capitale investito attraverso l'investimento principale in titoli azionari denominati in Dollari USA. L'investimento può essere valutato attraverso il confronto con un <i>benchmark</i> , ossia un parametro di riferimento elaborato da soggetti terzi e di comune utilizzo, che individua il profilo di rischio dell'investimento nonché le opportunità e l'andamento del mercato in cui tipicamente è investito il Fondo. Il <i>benchmark</i> con cui confrontare la politica di investimento del Fondo è il seguente: 95% Standard & Poors (S&P) 500 Index + 5% Indice MTS Capitalizzazione lorda Bot. I flussi di cedole ed altri diritti sono incorporati nel valore del <i>benchmark</i> .
------------------------------	--

Orizzonte temporale di investimento consigliato	9 anni.
--	---------

Profilo di rischio	Grado di rischio: Alto. Questo grado di rischio indica un'alta variabilità dei rendimenti conseguiti dal Fondo (alta volatilità). Scostamento dal benchmark: significativo. Lo scostamento rispetto al <i>benchmark</i> è inteso in termini di rischiosità relativa ed è quindi misurato come volatilità della differenza tra i rendimenti del Fondo e quelli del <i>benchmark</i> (<i>Tracking Error Volatility</i>), nonché tenendo conto delle strategie di investimento adottate dal gestore.
---------------------------	---

Politica di investimento

Categoria del Fondo: Azionario America.

Principale tipologia degli strumenti finanziari e valuta di denominazione: investimento principale in titoli azionari denominati in Dollari USA.

Aree Geografiche/mercati di riferimento: Nord America.

Categoria di emittenti/settori industriali: titoli di qualsiasi capitalizzazione di emittenti principalmente localizzati negli Stati Uniti. Diversificazione degli investimenti in tutti i settori economici.

Operazioni in strumenti derivati: l'utilizzo degli strumenti derivati è finalizzato alla copertura dei rischi, ad una più efficiente gestione del portafoglio, all'investimento, al fine di cogliere specifiche opportunità di mercato. In relazione a quest'ultima finalità, il Fondo può avvalersi di una leva finanziaria pari a 2.

Ne consegue, pertanto, che l'effetto sul valore della quota, di variazioni dei prezzi degli strumenti finanziari in cui il Fondo è investito, può risultare maggiorato sino ad una misura massima del 100%. Tale effetto di amplificazione si verifica sia per i guadagni che per le perdite.

Si rinvia alla Sez. B, Parte I del Prospetto Completo per le informazioni di dettaglio sugli obiettivi e la politica di investimento del Fondo.

Costi

Tabella dell'investimento finanziario

La seguente tabella illustra la scomposizione percentuale dell'investimento finanziario riferita sia al momento della sottoscrizione sia all'orizzonte temporale dell'investimento consigliato. Con riferimento al momento della sottoscrizione, l'importo versato al netto dei diritti fissi d'ingresso rappresenta il capitale nominale; quest'ultima grandezza al netto delle commissioni di sottoscrizione e di altri costi iniziali rappresenta il capitale investito.

Ipotesi: Versamento iniziale (PIC) pari a Euro 10.000,00.

PIC		Momento della sottoscrizione	Orizzonte temporale d'investimento consigliato (valori su base annua)
Voci di costo			
A	Commissioni di sottoscrizione	3,00%	0,33%
B	Commissioni di gestione	0,00%	2,25%
C	Costi delle garanzie e/o immunizzazione	0,00%	0,00%
D	Altri costi contestuali all'investimento	0,00%	0,00%
E	Altri costi successivi all'investimento	0,00%	0,12%
F	Bonus e premi	0,00%	0,00%
G	Diritti fissi d'ingresso	0,02%	0,00%
Componenti dell'investimento finanziario			
H	Importo Versato	100%	
I=H-G	Capitale Nominale	99,98%	
L=I-(A+C+D-F)	Capitale Investito	96,98%	

La tabella è impostata ipotizzando l'applicazione della commissione di sottoscrizione nella misura massima applicabile. È facoltà del collocatore applicare uno sconto fino al 100% delle commissioni di sottoscrizione. L'incidenza effettiva a carico di ogni sottoscrizione sarà proporzionata agli importi effettivamente versati.

Avvertenza: la tabella dell'investimento finanziario rappresenta una esemplificazione realizzata con riferimento ai soli costi la cui applicazione non è subordinata ad alcuna condizione. Per un'illustrazione completa di tutti i costi applicati si rinvia alla Sez. C), Parte I del Prospetto Completo.

Descrizione dei costi

Oneri a carico del sottoscrittore

La SGR ha facoltà di prelevare i seguenti diritti fissi e commissioni:

Commissioni di ingresso: massimo 3% dell'importo versato

Commissione di passaggio tra Fondi: 1% dell'importo trasferito con un massimo di Euro 500

<i>Diritti fissi</i>	<i>Importo in Euro</i>
- per ogni sottoscrizione	2 con un max di 20
- per ogni operazione di passaggio tra Fondi	2 con un max di 20
- per ogni rimborso mediante bonifico	5
- per ogni rimborso mediante assegno o altri mezzi di pagamento	10
- per ogni certificato nominativo emesso	50
- per ogni certificato al portatore emesso	100
- per eventuale richiesta di documentazione aggiuntiva relativa ad operazioni eseguite anteriormente a minimo 3 anni dalla richiesta	50

Sono inoltre previsti a carico del sottoscrittore:

- le spese postali sostenute per l'eventuale invio del certificato emesso
- le imposte e tasse eventualmente dovute ai sensi di legge.

Oneri addebitati al Fondo

Commissioni di gestione

La commissione di gestione è calcolata quotidianamente sul valore complessivo netto del Fondo e prelevata dalle disponibilità di quest'ultimo presso la banca depositaria all'inizio del mese successivo.

La commissione a carico del Fondo è fissata nella misura del 2,25% su base annua.

Commissioni di incentivo

La commissione di incentivo è pari al 25% dell'extraperformance maturata nell'anno solare, e cioè della differenza positiva tra la variazione percentuale del valore della quota del giorno precedente a quello di calcolo, rispetto al valore dell'ultimo giorno lavorativo dell'anno precedente, e la variazione percentuale del valore del parametro di riferimento relativa al medesimo periodo. La commissione è calcolata giornalmente sul minor ammontare tra il valore complessivo netto medio del Fondo nello stesso periodo e il valore complessivo netto del Fondo nel giorno precedente a quello di calcolo. Ai fini del calcolo del valore complessivo netto del Fondo, giornalmente la SGR accredita al Fondo l'accantonamento del giorno precedente e addebita quello del giorno cui si riferisce il calcolo. La provvigione viene prelevata dalle disponibilità del Fondo all'inizio dell'anno solare successivo. Ai fini del calcolo della provvigione di incentivo, il parametro di riferimento previsto è il seguente: 95% Standard & Poors (S&P) 500 Index + 5% Indice MTS Capitalizzazione lorda Bot ma viene calcolato senza ipotizzare il reinvestimento di dividendi (indici price index). In tal modo aumentano per la SGR le possibilità di ottenere una differenza di rendimento positiva.

È previsto un limite percentuale ("fee cap") alle provvigioni complessive, di gestione e di incentivo, pari al 200% della provvigione di gestione prevista per ciascun Fondo.

Altri oneri

Sono a carico del Fondo anche i seguenti oneri:

- il compenso dovuto alla Banca Depositaria per l'incarico svolto, comprensivo anche del compito di provvedere al calcolo del valore di quota; la misura massima di tale compenso è pari allo 0,01% mensile del valore complessivo netto del Fondo;
- gli oneri connessi con l'acquisizione e la dismissione delle attività di ciascun Fondo (ad esempio gli oneri di intermediazione inerenti alla compravendita dei titoli);
- le spese di pubblicazione del valore unitario della quota del Fondo e degli altri avvisi relativi al Fondo richiesti dalla normativa vigente, nonché i costi della stampa dei documenti periodici destinati al pubblico purché tali oneri non attengano a propaganda e a pubblicità o comunque al collocamento di quote dei Fondi;
- le spese degli avvisi relativi alle modifiche regolamentari richiesti da mutamenti della legge o delle disposizioni di vigilanza;
- le spese di revisione della contabilità e dei rendiconti dei Fondi (ivi compreso quello finale di liquidazione);
- gli oneri finanziari per i debiti assunti dai Fondi e le spese connesse;
- le spese legali e giudiziarie sostenute nell'esclusivo interesse dei Fondi;
- gli oneri fiscali di pertinenza dei Fondi;
- il "contributo di vigilanza" che la SGR è tenuta a versare annualmente alla Consob per ciascun Fondo.

Si rinvia alla Sezione C), Parte I del Prospetto Completo per le informazioni di dettaglio sui costi, sulle agevolazioni e sul regime fiscale del Fondo.

Dati periodici

Rendimento storico Rendimento annuo del Fondo e del benchmark

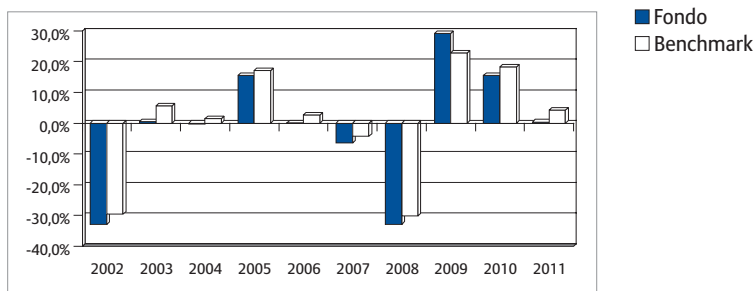

I dati di rendimento del Fondo non includono i costi di sottoscrizione (ed eventuali di rimborso) a carico dell'investitore nonché, a far data dal 1° luglio 2011, la tassazione a carico di quest'ultimo. La performance del Fondo riflette oneri gravanti sullo stesso e non contabilizzati nell'andamento del *benchmark*. I rendimenti del *benchmark* fino al 30 giugno 2011 sono riportati al netto degli oneri fiscali vigenti applicati al Fondo.

Avvertenza: i rendimenti passati non sono indicativi di quelli futuri.

Total Expense Ratio (TER)

Il rapporto percentuale tra il totale degli oneri posti a carico del Fondo e il patrimonio medio dello stesso è il seguente:

Rapporto tra costi complessivi e patrimonio medio		
2011	2010	2009
2,32%	2,40%	4,42%

Retrocessioni ai distributori

Quota parte delle commissioni/provvigioni attive retrocesse ai collocatori	
2011	70,00%

Si rinvia alla Parte II del Prospetto Completo per le informazioni di dettaglio sui dati periodici.

Informazioni ulteriori

Valorizzazione dell'investimento

Il valore unitario della quota è calcolato giornalmente e pubblicato sul quotidiano "Il Sole 24 Ore" con l'indicazione della relativa data di riferimento.

Il Prospetto Semplificato deve essere consegnato all'investitore prima della sottoscrizione delle quote del Fondo unitamente al Modulo di sottoscrizione.

Avvertenza: la partecipazione al Fondo comune di investimento è disciplinata dal Regolamento di gestione del Fondo.

Data di deposito in Consob della parte "Informazioni Specifiche": 27 febbraio 2012.

Data di validità della parte "Informazioni Specifiche": dal 29 febbraio 2012.

Il Fondo comune di investimento Allianz Azioni America è offerto dall'11 marzo 1991.

La pubblicazione del Prospetto d'offerta non comporta alcun giudizio della Consob sull'opportunità dell'investimento proposto.

Dichiarazione di responsabilità

Allianz Global Investors Italia SGR S.p.A. si assume la responsabilità della veridicità e della completezza delle informazioni contenute nel presente Prospetto Semplificato, nonché della loro coerenza e comprensibilità.

Il Rappresentante legale
(Giovanni Bagiotti)

PROSPETTO SEMPLIFICATO

INFORMAZIONI SPECIFICHE

La parte "Informazioni Specifiche" del Prospetto Semplificato, da consegnare obbligatoriamente all'investitore prima della sottoscrizione, è volta ad illustrare le principali caratteristiche del Fondo.



Allianz Azioni Europa

Informazioni generali sul Fondo

Nome	Sottoscrizione delle quote mediante adesione ad un piano d'accumulo (PAC) Allianz Azioni Europa Fondo comune di investimento mobiliare aperto di diritto italiano armonizzato alla Direttiva 85/611/CEE.
Gestore	Allianz Global Investors Italia SGR S.p.A. (di seguito "SGR"), appartenente al Gruppo Allianz S.E., con sede legale in Milano, Piazza Velasca 7/9. La gestione del Fondo è stata conferita in delega alla società Allianz Global Investors Kapitalanlagegesellschaft mbH, con sede in Mainzer Landstraße 11 - 13, 60329 Frankfurt am Main (Germany).
Altre informazioni	Codice ISIN al portatore: IT0000386588 Valuta di denominazione: Euro Data di istituzione del Fondo: 23/03/1990 Fondo ad accumulazione dei proventi. La presente proposta di investimento finanziario si caratterizza per la sottoscrizione di quote mediante adesione ad un Piano di accumulo (PAC) il cui valore complessivo non può essere inferiore a Euro 5.000,00 e i versamenti successivi possono essere di qualsiasi importo purché non inferiore a Euro 50,00. L'importo minimo del primo versamento non può essere inferiore al 10% del valore complessivo del Piano e la periodicità dei versamenti è liberamente scelta dal sottoscrittore. Finalità della proposta di investimento finanziario: crescita significativa del capitale investito.

Obiettivi e politica di investimento

Tipologia di gestione	Tipologia di gestione: a <i>benchmark</i> di tipo attivo. Obiettivo della gestione: il Fondo mira ad una crescita significativa del capitale investito attraverso l'investimento principale in titoli azionari denominati in Euro e nelle altre valute europee. L'investimento può essere valutato attraverso il confronto con un <i>benchmark</i> , ossia un parametro di riferimento elaborato da soggetti terzi e di comune utilizzo, che individua il profilo di rischio dell'investimento nonché le opportunità e l'andamento del mercato in cui tipicamente è investito il Fondo. Il <i>benchmark</i> con cui confrontare la politica di investimento del Fondo è il seguente: 95% MSCI Europe Index + 5% Indice MTS Capitalizzazione lorda Bot. I flussi di cedole ed altri diritti sono incorporati nel valore del <i>benchmark</i> .
Orizzonte temporale di investimento consigliato	9 anni.
Profilo di rischio	Grado di rischio: Alto. Questo grado di rischio indica un'alta variabilità dei rendimenti conseguiti dal Fondo (alta volatilità).

Scostamento dal *benchmark*: significativo.

Lo scostamento rispetto al *benchmark* è inteso in termini di rischio relativa ed è quindi misurato come volatilità della differenza tra i rendimenti del Fondo e quelli del *benchmark* (*Tracking Error Volatility*), nonché tenendo conto delle strategie di investimento adottate dal gestore.

Politica di investimento

Categoria del Fondo: Azionario Europa.

Principale tipologia degli strumenti finanziari e valuta di denominazione: principalmente titoli azionari denominati in Euro e nelle altre valute europee.

Aree Geografiche/mercati di riferimento: Unione Europea.

Categoria di emittenti/settori industriali: titoli di qualsiasi capitalizzazione di emittenti principalmente localizzati in Europa. Diversificazione degli investimenti in tutti i settori economici.

Operazioni in strumenti derivati: l'utilizzo degli strumenti derivati è finalizzato alla copertura dei rischi, ad una più efficiente gestione del portafoglio, all'investimento, al fine di cogliere specifiche opportunità di mercato. In relazione a quest'ultima finalità, il Fondo può avvalersi di una leva finanziaria pari a 2.

Ne consegue, pertanto, che l'effetto sul valore della quota, di variazioni dei prezzi degli strumenti finanziari in cui il Fondo è investito, può risultare maggiorato sino ad una misura massima del 100%. Tale effetto di amplificazione si verifica sia per i guadagni che per le perdite.

Si rinvia alla Sez. B, Parte I del Prospetto Completo per le informazioni di dettaglio sugli obiettivi e la politica di investimento del Fondo.

Costi

Tabella dell'investimento finanziario

La seguente tabella illustra la scomposizione percentuale dell'investimento finanziario riferita sia al primo versamento sia ai versamenti successivi effettuati sull'orizzonte temporale consigliato. Con riferimento al momento della sottoscrizione, l'importo versato al netto dei diritti fissi d'ingresso rappresenta il capitale nominale; quest'ultima grandezza al netto delle commissioni di sottoscrizione e di altri costi applicati in occasione di ogni versamento rappresenta il capitale investito.

Ipotesi: Valore nominale del Piano pari a Euro 20.000,00 suddiviso in 60 versamenti unitari. Primo versamento pari a Euro 2.300,00 (non inferiore al 10% del valore del Piano) e 59 versamenti successivi da Euro 300,00 ciascuno.

PAC		Versamento iniziale	Versamenti successivi
Voci di costo contestuali all'investimento			
A	Commissioni di sottoscrizione	7,30%	2,44%
B	Altri costi contestuali al versamento	0,00%	0,00%
C	Bonus e premi	0,00%	0,00%
D	Costi delle garanzie e/o immunizzazione	0,00%	0,00%
E	Diritti fissi di ingresso	0,09%	0,67%
Successivi al versamento			
F	Commissioni di gestione	0,00%	2,25%
G	Altri costi successivi al versamento	0,00%	0,12%
H	Bonus e premi	0,00%	0,00%
I	Costi delle garanzie e/o immunizzazione	0,00%	0,00%
Componenti dell'investimento finanziario			
L	Importo Versato	100%	100%
M=L-E	Capitale Nominale	99,91%	99,33%
N=M-(A+B+D-C)	Capitale Investito	92,61%	96,89%

La tabella è impostata ipotizzando l'applicazione della commissione di sottoscrizione nella misura massima applicabile. È facoltà del collocatore applicare uno sconto fino al 100% delle commissioni di sottoscrizione.

Avvertenza: la tabella dell'investimento finanziario rappresenta una esemplificazione realizzata con riferimento ai soli costi la cui applicazione non è subordinata ad alcuna condizione. Per un'illustrazione completa di tutti i costi applicati si rinvia alla Sez. C), Parte I del Prospetto Completo.

Descrizione dei costi

Oneri a carico del sottoscrittore

La SGR ha facoltà di prelevare i seguenti diritti fissi e commissioni:

Commissioni di ingresso: massimo 3% del valore complessivo del Piano

Commissione di passaggio tra Fondi: 1% dell'importo trasferito con un massimo di Euro 500

<i>Diritti fissi</i>	<i>Importo in Euro</i>
- per ogni sottoscrizione	2 con un max di 20
- per ogni operazione di passaggio tra Fondi	2 con un max di 20
- per ogni rimborso mediante bonifico	5
- per ogni rimborso mediante assegno o altri mezzi di pagamento	10
- per ogni certificato nominativo emesso	50
- per ogni certificato al portatore emesso	100
- per eventuale richiesta di documentazione aggiuntiva relativa ad operazioni eseguite anteriormente a minimo 3 anni dalla richiesta	50

Sono inoltre previsti a carico del sottoscrittore:

- le spese postali sostenute per l'eventuale invio del certificato emesso
- le imposte e tasse eventualmente dovute ai sensi di legge.

Oneri addebitati al Fondo

Commissioni di gestione

La commissione di gestione è calcolata quotidianamente sul valore complessivo netto del Fondo e prelevata dalle disponibilità di quest'ultimo presso la banca depositaria all'inizio del mese successivo.

La commissione a carico del Fondo è fissata nella misura del 2,25% su base annua.

Commissioni di incentivo

La commissione di incentivo è pari al 25% dell'extraperformance maturata nell'anno solare, e cioè della differenza positiva tra la variazione percentuale del valore della quota del giorno precedente a quello di calcolo, rispetto al valore dell'ultimo giorno lavorativo dell'anno precedente, e la variazione percentuale del valore del parametro di riferimento relativa al medesimo periodo. La commissione è calcolata giornalmente sul minor ammontare tra il valore complessivo netto medio del Fondo nello stesso periodo e il valore complessivo netto del Fondo nel giorno precedente a quello di calcolo. Ai fini del calcolo del valore complessivo netto del Fondo, giornalmente la SGR accredita al Fondo l'accantonamento del giorno precedente e addebita quello del giorno cui si riferisce il calcolo. La provvigione viene prelevata dalle disponibilità del Fondo all'inizio dell'anno solare successivo. Ai fini del calcolo della provvigione di incentivo, il parametro di riferimento previsto è il seguente: 95% MSCI Europe Index + 5% Indice MTS Capitalizzazione lorda Bot ma viene calcolato senza ipotizzare il reinvestimento di dividendi (indici price index). In tal modo aumentano per la SGR le possibilità di ottenere una differenza di rendimento positiva.

È previsto un limite percentuale ("fee cap") alle provvigioni complessive, di gestione e di incentivo, pari al 200% della provvigione di gestione prevista per ciascun Fondo.

Altri oneri

Sono a carico del Fondo anche i seguenti oneri:

- il compenso dovuto alla Banca Depositaria per l'incarico svolto, comprensivo anche del compito di provvedere al calcolo del valore di quota; la misura massima di tale compenso è pari allo 0,01% mensile del valore complessivo netto del Fondo;
- gli oneri connessi con l'acquisizione e la dismissione delle attività di ciascun Fondo (ad esempio gli oneri di intermediazione inerenti alla compravendita dei titoli);
- le spese di pubblicazione del valore unitario della quota del Fondo e degli altri avvisi relativi al Fondo richiesti dalla normativa vigente, nonché i costi della stampa dei documenti periodici destinati al pubblico purché tali oneri non attengano a propaganda e a pubblicità o comunque al collocamento di quote dei Fondi;
- le spese degli avvisi relativi alle modifiche regolamentari richiesti da mutamenti della legge o delle disposizioni di vigilanza;
- le spese di revisione della contabilità e dei rendiconti dei Fondi (ivi compreso quello finale di liquidazione);
- gli oneri finanziari per i debiti assunti dai Fondi e le spese connesse;
- le spese legali e giudiziarie sostenute nell'esclusivo interesse dei Fondi;
- gli oneri fiscali di pertinenza dei Fondi;
- il "contributo di vigilanza" che la SGR è tenuta a versare annualmente alla Consob per ciascun Fondo.

Si rinvia alla Sezione C), Parte I del Prospetto Completo per le informazioni di dettaglio sui costi, sulle agevolazioni e sul regime fiscale del Fondo.

Dati periodici

Rendimento storico

Rendimento annuo del Fondo e del benchmark

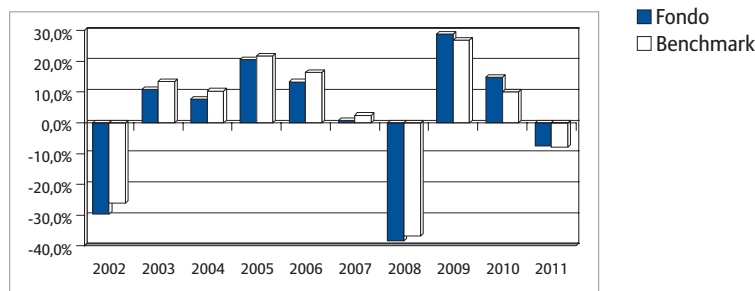

I dati di rendimento del Fondo non includono i costi di sottoscrizione (ed eventuali di rimborso) a carico dell'investitore nonché, a far data dal 1° luglio 2011, la tassazione a carico di quest'ultimo. La performance del Fondo riflette oneri gravanti sullo stesso e non contabilizzati nell'andamento del *benchmark*.

I rendimenti del *benchmark* fino al 30 giugno 2011 sono riportati al netto degli oneri fiscali vigenti applicati al Fondo.

Avvertenza: i rendimenti passati non sono indicativi di quelli futuri.

Total Expense Ratio (TER)

Il rapporto percentuale tra il totale degli oneri posti a carico del Fondo e il patrimonio medio dello stesso è il seguente:

Rapporto tra costi complessivi e patrimonio medio		
2011	2010	2009
3,03%	4,25%	3,83%

Retrocessioni ai distributori

Quota parte delle commissioni/provvigioni attive retrocesse ai collocatori	
2011	69,98%

Si rinvia alla Parte II del Prospetto Completo per le informazioni di dettaglio sui dati periodici.

Informazioni ulteriori

Valorizzazione dell'investimento

Il valore unitario della quota è calcolato giornalmente e pubblicato sul quotidiano "Il Sole 24 Ore" con l'indicazione della relativa data di riferimento.

Il Prospetto Semplificato deve essere consegnato all'investitore prima della sottoscrizione delle quote del Fondo unitamente al Modulo di sottoscrizione.

Avvertenza: la partecipazione al Fondo comune di investimento è disciplinata dal Regolamento di gestione del Fondo.

Data di deposito in Consob della parte "Informazioni Specifiche": 27 febbraio 2012.

Data di validità della parte "Informazioni Specifiche": dal 29 febbraio 2012.

Il Fondo comune di investimento Allianz Azioni Europa è offerto dall'11 marzo 1991.

La pubblicazione del Prospetto d'offerta non comporta alcun giudizio della Consob sull'opportunità dell'investimento proposto.

Dichiarazione di responsabilità

Allianz Global Investors Italia SGR S.p.A. si assume la responsabilità della veridicità e della completezza delle informazioni contenute nel presente Prospetto Semplificato, nonché della loro coerenza e comprensibilità.

Il Rappresentante legale
(Giovanni Bagiotti)

PROSPETTO SEMPLIFICATO

INFORMAZIONI SPECIFICHE

La parte "Informazioni Specifiche" del Prospetto Semplificato, da consegnare obbligatoriamente all'investitore prima della sottoscrizione, è volta ad illustrare le principali caratteristiche del Fondo.



Allianz Azioni Europa

Informazioni generali sul Fondo

Nome	Sottoscrizione delle quote mediante versamento in unica soluzione (PIC) Allianz Azioni Europa Fondo comune di investimento mobiliare aperto di diritto italiano armonizzato alla Direttiva 85/611/CEE.
Gestore	Allianz Global Investors Italia SGR S.p.A. (di seguito "SGR"), appartenente al Gruppo Allianz S.E., con sede legale in Milano, Piazza Velasca 7/9. La gestione del Fondo è stata conferita in delega alla società Allianz Global Investors Kapitalanlagegesellschaft mbH, con sede in Mainzer Landstraße 11 - 13, 60329 Frankfurt am Main (Germany).
Altre informazioni	Codice ISIN al portatore: IT0000386588 Valuta di denominazione: Euro Data di istituzione del Fondo: 23/03/1990 Fondo ad accumulazione dei proventi. La presente proposta di investimento finanziario si caratterizza per la sottoscrizione di quote mediante versamento in unica soluzione (PIC), con importo minimo di sottoscrizione iniziale pari a Euro 1.000,00 e versamenti successivi pari almeno a Euro 50,00. Finalità della proposta di investimento finanziario: crescita significativa del capitale investito.

Obiettivi e politica di investimento

Tipologia di gestione	Tipologia di gestione: a <i>benchmark</i> di tipo attivo. Obiettivo della gestione: il Fondo mira ad una crescita significativa del capitale investito attraverso l'investimento principale in titoli azionari denominati in Euro e nelle altre valute europee. L'investimento può essere valutato attraverso il confronto con un <i>benchmark</i> , ossia un parametro di riferimento elaborato da soggetti terzi e di comune utilizzo, che individua il profilo di rischio dell'investimento nonché le opportunità e l'andamento del mercato in cui tipicamente è investito il Fondo. Il <i>benchmark</i> con cui confrontare la politica di investimento del Fondo è il seguente: 95% MSCI Europe Index + 5% Indice MTS Capitalizzazione lorda Bot. I flussi di cedole ed altri diritti sono incorporati nel valore del <i>benchmark</i> .
Orizzonte temporale di investimento consigliato	9 anni.
Profilo di rischio	Grado di rischio: Alto. Questo grado di rischio indica un'alta variabilità dei rendimenti conseguiti dal Fondo (alta volatilità). Scostamento dal <i>benchmark</i> : significativo. Lo scostamento rispetto al <i>benchmark</i> è inteso in termini di rischiosità relativa ed è quindi misurato come volatilità della differenza tra i rendimenti del Fondo e quelli del <i>benchmark</i> (<i>Tracking Error Volatility</i>), nonché tenendo conto delle strategie di investimento adottate dal gestore.

Politica di investimento

Categoria del Fondo: Azionario Europa.

Principale tipologia degli strumenti finanziari e valuta di denominazione: principalmente titoli azionari denominati in Euro e nelle altre valute europee.

Aree Geografiche/mercati di riferimento: Unione Europea.

Categoria di emittenti/settori industriali: titoli di qualsiasi capitalizzazione di emittenti principalmente localizzati in Europa. Diversificazione degli investimenti in tutti i settori economici.

Operazioni in strumenti derivati: l'utilizzo degli strumenti derivati è finalizzato alla copertura dei rischi, ad una più efficiente gestione del portafoglio, all'investimento, al fine di cogliere specifiche opportunità di mercato. In relazione a quest'ultima finalità, il Fondo può avvalersi di una leva finanziaria pari a 2.

Ne consegue, pertanto, che l'effetto sul valore della quota, di variazioni dei prezzi degli strumenti finanziari in cui il Fondo è investito, può risultare maggiorato sino ad una misura massima del 100%. Tale effetto di amplificazione si verifica sia per i guadagni che per le perdite.

Si rinvia alla Sez. B, Parte I del Prospetto Completo per le informazioni di dettaglio sugli obiettivi e la politica di investimento del Fondo.

Costi

Tabella dell'investimento finanziario

La seguente tabella illustra la scomposizione percentuale dell'investimento finanziario riferita sia al momento della sottoscrizione sia all'orizzonte temporale dell'investimento consigliato. Con riferimento al momento della sottoscrizione, l'importo versato al netto dei diritti fissi d'ingresso rappresenta il capitale nominale; quest'ultima grandezza al netto delle commissioni di sottoscrizione e di altri costi iniziali rappresenta il capitale investito.

Ipotesi: Versamento iniziale (PIC) pari a Euro 10.000,00.

PIC		Momento della sottoscrizione	Orizzonte temporale d'investimento consigliato (valori su base annua)
Voci di costo			
A	Commissioni di sottoscrizione	3,00%	0,33%
B	Commissioni di gestione	0,00%	2,25%
C	Costi delle garanzie e/o immunizzazione	0,00%	0,00%
D	Altri costi contestuali all'investimento	0,00%	0,00%
E	Altri costi successivi all'investimento	0,00%	0,12%
F	Bonus e premi	0,00%	0,00%
G	Diritti fissi d'ingresso	0,02%	0,00%
Componenti dell'investimento finanziario			
H	Importo Versato	100%	
I=H-G	Capitale Nominale	99,98%	
L=I-(A+C+D-F)	Capitale Investito	96,98%	

La tabella è impostata ipotizzando l'applicazione della commissione di sottoscrizione nella misura massima applicabile. È facoltà del collocatore applicare uno sconto fino al 100% delle commissioni di sottoscrizione. L'incidenza effettiva a carico di ogni sottoscrizione sarà proporzionata agli importi effettivamente versati.

Avvertenza: la tabella dell'investimento finanziario rappresenta una esemplificazione realizzata con riferimento ai soli costi la cui applicazione non è subordinata ad alcuna condizione. Per un'illustrazione completa di tutti i costi applicati si rinvia alla Sez. C), Parte I del Prospetto Completo.

Descrizione dei costi

Oneri a carico del sottoscrittore

La SGR ha facoltà di prelevare i seguenti diritti fissi e commissioni:

Commissioni di ingresso: massimo 3% dell'importo versato

Commissione di passaggio tra Fondi: 1% dell'importo trasferito con un massimo di Euro 500

<i>Diritti fissi</i>	<i>Importo in Euro</i>
- per ogni sottoscrizione	2 con un max di 20
- per ogni operazione di passaggio tra Fondi	2 con un max di 20
- per ogni rimborso mediante bonifico	5
- per ogni rimborso mediante assegno o altri mezzi di pagamento	10
- per ogni certificato nominativo emesso	50
- per ogni certificato al portatore emesso	100
- per eventuale richiesta di documentazione aggiuntiva relativa ad operazioni eseguite anteriormente a minimo 3 anni dalla richiesta	50

Sono inoltre previsti a carico del sottoscrittore:

- le spese postali sostenute per l'eventuale invio del certificato emesso
- le imposte e tasse eventualmente dovute ai sensi di legge.

Oneri addebitati al Fondo

Commissioni di gestione

La commissione di gestione è calcolata quotidianamente sul valore complessivo netto del Fondo e prelevata dalle disponibilità di quest'ultimo presso la banca depositaria all'inizio del mese successivo.

La commissione a carico del Fondo è fissata nella misura del 2,25% su base annua.

Commissioni di incentivo

La commissione di incentivo è pari al 25% dell'extraperformance maturata nell'anno solare, e cioè della differenza positiva tra la variazione percentuale del valore della quota del giorno precedente a quello di calcolo, rispetto al valore dell'ultimo giorno lavorativo dell'anno precedente, e la variazione percentuale del valore del parametro di riferimento relativa al medesimo periodo. La commissione è calcolata giornalmente sul minor ammontare tra il valore complessivo netto medio del Fondo nello stesso periodo e il valore complessivo netto del Fondo nel giorno precedente a quello di calcolo. Ai fini del calcolo del valore complessivo netto del Fondo, giornalmente la SGR accredita al Fondo l'accantonamento del giorno precedente e addebita quello del giorno cui si riferisce il calcolo. La provvigione viene prelevata dalle disponibilità del Fondo all'inizio dell'anno solare successivo. Ai fini del calcolo della provvigione di incentivo, il parametro di riferimento previsto è il seguente: 95% MSCI Europe Index + 5% Indice MTS Capitalizzazione lorda Bot ma viene calcolato senza ipotizzare il reinvestimento di dividendi (indici price index). In tal modo aumentano per la SGR le possibilità di ottenere una differenza di rendimento positiva.

È previsto un limite percentuale ("fee cap") alle provvigioni complessive, di gestione e di incentivo, pari al 200% della provvigione di gestione prevista per ciascun Fondo.

Altri oneri

Sono a carico del Fondo anche i seguenti oneri:

- il compenso dovuto alla Banca Depositaria per l'incarico svolto, comprensivo anche del compito di provvedere al calcolo del valore di quota; la misura massima di tale compenso è pari allo 0,01% mensile del valore complessivo netto del Fondo;
- gli oneri connessi con l'acquisizione e la dismissione delle attività di ciascun Fondo (ad esempio gli oneri di intermediazione inerenti alla compravendita dei titoli);
- le spese di pubblicazione del valore unitario della quota del Fondo e degli altri avvisi relativi al Fondo richiesti dalla normativa vigente, nonché i costi della stampa dei documenti periodici destinati al pubblico purché tali oneri non attengano a propaganda e a pubblicità o comunque al collocamento di quote dei Fondi;
- le spese degli avvisi relativi alle modifiche regolamentari richiesti da mutamenti della legge o delle disposizioni di vigilanza;
- le spese di revisione della contabilità e dei rendiconti dei Fondi (ivi compreso quello finale di liquidazione);
- gli oneri finanziari per i debiti assunti dai Fondi e le spese connesse;
- le spese legali e giudiziarie sostenute nell'esclusivo interesse dei Fondi;
- gli oneri fiscali di pertinenza dei Fondi;
- il "contributo di vigilanza" che la SGR è tenuta a versare annualmente alla Consob per ciascun Fondo.

Si rinvia alla Sezione C), Parte I del Prospetto Completo per le informazioni di dettaglio sui costi, sulle agevolazioni e sul regime fiscale del Fondo.

Dati periodici

Rendimento storico Rendimento annuo del Fondo e del benchmark

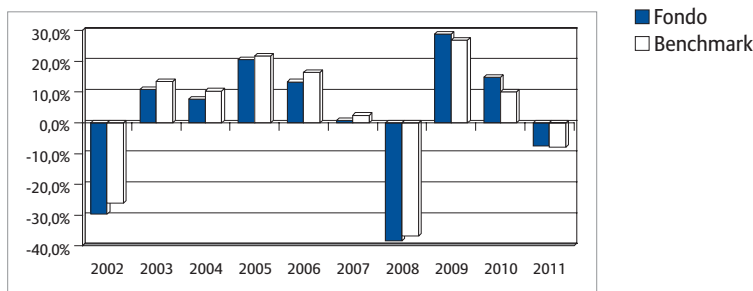

I dati di rendimento del Fondo non includono i costi di sottoscrizione (ed eventuali di rimborso) a carico dell'investitore nonché, a far data dal 1° luglio 2011, la tassazione a carico di quest'ultimo. La performance del Fondo riflette oneri gravanti sullo stesso e non contabilizzati nell'andamento del *benchmark*. I rendimenti del *benchmark* fino al 30 giugno 2011 sono riportati al netto degli oneri fiscali vigenti applicati al Fondo.

Avvertenza: i rendimenti passati non sono indicativi di quelli futuri.

Total Expense Ratio (TER)

Il rapporto percentuale tra il totale degli oneri posti a carico del Fondo e il patrimonio medio dello stesso è il seguente:

Rapporto tra costi complessivi e patrimonio medio		
2011	2010	2009
3,03%	4,25%	3,83%

Retrocessioni ai distributori

Quota parte delle commissioni/provvigioni attive retrocesse ai collocatori	
2011	69,98%

Si rinvia alla Parte II del Prospetto Completo per le informazioni di dettaglio sui dati periodici.

Informazioni ulteriori

Valorizzazione dell'investimento

Il valore unitario della quota è calcolato giornalmente e pubblicato sul quotidiano "Il Sole 24 Ore" con l'indicazione della relativa data di riferimento.

Il Prospetto Semplificato deve essere consegnato all'investitore prima della sottoscrizione delle quote del Fondo unitamente al Modulo di sottoscrizione.

Avvertenza: la partecipazione al Fondo comune di investimento è disciplinata dal Regolamento di gestione del Fondo.

Data di deposito in Consob della parte "Informazioni Specifiche": 27 febbraio 2012.

Data di validità della parte "Informazioni Specifiche": dal 29 febbraio 2012.

Il Fondo comune di investimento Allianz Azioni Europa è offerto dall'11 marzo 1991.

La pubblicazione del Prospetto d'offerta non comporta alcun giudizio della Consob sull'opportunità dell'investimento proposto.

Dichiarazione di responsabilità

Allianz Global Investors Italia SGR S.p.A. si assume la responsabilità della veridicità e della completezza delle informazioni contenute nel presente Prospetto Semplificato, nonché della loro coerenza e comprensibilità.

Il Rappresentante legale
(Giovanni Bagioti)

PROSPETTO SEMPLIFICATO

INFORMAZIONI SPECIFICHE

La parte "Informazioni Specifiche" del Prospetto Semplificato, da consegnare obbligatoriamente all'investitore prima della sottoscrizione, è volta ad illustrare le principali caratteristiche del Fondo.



Allianz Azioni Pacifico

Informazioni generali sul Fondo

Nome	Sottoscrizione delle quote mediante adesione ad un piano d'accumulo (PAC) Allianz Azioni Pacifico Fondo comune di investimento mobiliare aperto di diritto italiano armonizzato alla Direttiva 85/611/CEE.
Gestore	Allianz Global Investors Italia SGR S.p.A. (di seguito "SGR"), appartenente al Gruppo Allianz S.E., con sede legale in Milano, Piazza Velasca 7/9. La gestione del Fondo è stata conferita in delega alla società RCM Japan Co. Ltd con sede legale in Izumi Garden Tower, 1-6-1 Rappongi, Minato-Ku, Tokyo 106-6014.
Altre informazioni	Codice ISIN al portatore: IT0000386604 Valuta di denominazione: Euro Data di istituzione del Fondo: 23/03/1990 Fondo ad accumulazione dei proventi. La presente proposta di investimento finanziario si caratterizza per la sottoscrizione di quote mediante adesione ad un Piano di accumulo (PAC) il cui valore complessivo non può essere inferiore a Euro 5.000,00 e i versamenti successivi possono essere di qualsiasi importo purché non inferiore a Euro 50,00. L'importo minimo del primo versamento non può essere inferiore al 10% del valore complessivo del Piano e la periodicità dei versamenti è liberamente scelta dal sottoscrittore. Finalità della proposta di investimento finanziario: crescita significativa del capitale investito.

Obiettivi e politica di investimento

Tipologia di gestione	Tipologia di gestione: a <i>benchmark</i> di tipo attivo. Obiettivo della gestione: il Fondo mira ad una crescita significativa del capitale investito attraverso l'investimento principale in titoli azionari denominati in Euro. L'investimento può essere valutato attraverso il confronto con un <i>benchmark</i> , ossia un parametro di riferimento elaborato da soggetti terzi e di comune utilizzo, che individua il profilo di rischio dell'investimento nonché le opportunità e l'andamento del mercato in cui tipicamente è investito il Fondo. Il <i>benchmark</i> con cui confrontare la politica di investimento del Fondo è il seguente: 95% MSCI AC Asia Pacific Index + 5% Indice MTS Capitalizzazione lorda Bot. I flussi di cedole ed altri diritti sono incorporati nel valore del <i>benchmark</i> .
Orizzonte temporale di investimento consigliato	9 anni.
Profilo di rischio	Grado di rischio: Alto. Questo grado di rischio indica una alta variabilità dei rendimenti conseguiti dal Fondo (alta volatilità).

Scostamento dal benchmark: significativo.

Lo scostamento rispetto al *benchmark* è inteso in termini di rischio relativa ed è quindi misurato come volatilità della differenza tra i rendimenti del Fondo e quelli del *benchmark* (*Tracking Error Volatility*), nonché tenendo conto delle strategie di investimento adottate dal gestore.

Politica di investimento

Categoria del Fondo: Azionario Pacifico.

Principale tipologia degli strumenti finanziari e valuta di denominazione: investimento principale in titoli azionari denominati in Yen e nelle valute dei Paesi dell'Area Pacifico.

Aree Geografiche/mercati di riferimento: Paesi Sviluppati ed Emergenti dell'Area Pacifico.

Categoria di emittenti/settori industriali: titoli di qualsiasi capitalizzazione di emittenti principalmente localizzati in Giappone e nei Paesi Sviluppati del Pacifico. Diversificazione degli investimenti in tutti i settori economici.

Operazioni in strumenti derivati: l'utilizzo degli strumenti derivati è finalizzato alla copertura dei rischi, ad una più efficiente gestione del portafoglio, all'investimento, al fine di cogliere specifiche opportunità di mercato. In relazione a quest'ultima finalità, il Fondo può avvalersi di una leva finanziaria pari a 2.

Ne consegue, pertanto, che l'effetto sul valore della quota, di variazioni dei prezzi degli strumenti finanziari in cui il Fondo è investito, può risultare maggiorato sino ad una misura massima del 100%. Tale effetto di amplificazione si verifica sia per i guadagni che per le perdite.

Si rinvia alla Sez. B, Parte I del Prospetto Completo per le informazioni di dettaglio sugli obiettivi e la politica di investimento del Fondo.

Costi

Tabella dell'investimento finanziario

La seguente tabella illustra la scomposizione percentuale dell'investimento finanziario riferita sia al primo versamento sia ai versamenti successivi effettuati sull'orizzonte temporale consigliato. Con riferimento al momento della sottoscrizione, l'importo versato al netto dei diritti fissi d'ingresso rappresenta il capitale nominale; quest'ultima grandezza al netto delle commissioni di sottoscrizione e di altri costi applicati in occasione di ogni versamento rappresenta il capitale investito.

Ipotesi: Valore nominale del Piano pari a Euro 20.000,00 suddiviso in 60 versamenti unitari. Primo versamento pari a Euro 2.300,00 (non inferiore al 10% del valore del Piano) e 59 versamenti successivi da Euro 300,00 ciascuno.

PAC		Versamento iniziale	Versamenti successivi
Voci di costo contestuali all'investimento			
A	Commissioni di sottoscrizione	7,30%	2,44%
B	Altri costi contestuali al versamento	0,00%	0,00%
C	Bonus e premi	0,00%	0,00%
D	Costi delle garanzie e/o immunizzazione	0,00%	0,00%
E	Diritti fissi di ingresso	0,09%	0,67%
Successivi al versamento			
F	Commissioni di gestione	0,00%	2,25%
G	Altri costi successivi al versamento	0,00%	0,12%
H	Bonus e premi	0,00%	0,00%
I	Costi delle garanzie e/o immunizzazione	0,00%	0,00%
Componenti dell'investimento finanziario			
L	Importo Versato	100%	100%
M=L-E	Capitale Nominale	99,91%	99,33%
N=M-(A+B+D-C)	Capitale Investito	92,61%	96,89%

La tabella è impostata ipotizzando l'applicazione della commissione di sottoscrizione nella misura massima applicabile. È facoltà del collocatore applicare uno sconto fino al 100% delle commissioni di sottoscrizione.

Avvertenza: la tabella dell'investimento finanziario rappresenta una esemplificazione realizzata con riferimento ai soli costi la cui applicazione non è subordinata ad alcuna condizione. Per un'illustrazione completa di tutti i costi applicati si rinvia alla Sez. C), Parte I del Prospetto Completo.

Descrizione dei costi

Oneri a carico del sottoscrittore

La SGR ha facoltà di prelevare i seguenti diritti fissi e commissioni:

Commissioni di ingresso: massimo 3% del valore complessivo del Piano

Commissione di passaggio tra Fondi: 1% dell'importo trasferito con un massimo di Euro 500

<i>Diritti fissi</i>	<i>Importo in Euro</i>
- per ogni sottoscrizione	2 con un max di 20
- per ogni operazione di passaggio tra Fondi	2 con un max di 20
- per ogni rimborso mediante bonifico	5
- per ogni rimborso mediante assegno o altri mezzi di pagamento	10
- per ogni certificato nominativo emesso	50
- per ogni certificato al portatore emesso	100
- per eventuale richiesta di documentazione aggiuntiva relativa ad operazioni eseguite anteriormente a minimo 3 anni dalla richiesta	50

Sono inoltre previsti a carico del sottoscrittore:

- le spese postali sostenute per l'eventuale invio del certificato emesso
- le imposte e tasse eventualmente dovute ai sensi di legge.

Oneri addebitati al Fondo

Commissioni di gestione

La commissione di gestione è calcolata quotidianamente sul valore complessivo netto del Fondo e prelevata dalle disponibilità di quest'ultimo presso la banca depositaria all'inizio del mese successivo.

La commissione a carico del Fondo è fissata nella misura del 2,25% su base annua.

Commissioni di incentivo

La commissione di incentivo è pari al 25% dell'extraperformance maturata nell'anno solare, e cioè della differenza positiva tra la variazione percentuale del valore della quota del giorno precedente a quello di calcolo, rispetto al valore dell'ultimo giorno lavorativo dell'anno precedente, e la variazione percentuale del valore del parametro di riferimento relativa al medesimo periodo. La commissione è calcolata giornalmente sul minor ammontare tra il valore complessivo netto medio del Fondo nello stesso periodo e il valore complessivo netto del Fondo nel giorno precedente a quello di calcolo. Ai fini del calcolo del valore complessivo netto del Fondo, giornalmente la SGR accredita al Fondo l'accantonamento del giorno precedente e addebita quello del giorno cui si riferisce il calcolo. La provvigione viene prelevata dalle disponibilità del Fondo all'inizio dell'anno solare successivo. Ai fini del calcolo della provvigione di incentivo, il parametro di riferimento previsto è il seguente: 95% MSCI AC Asia Pacific Index + 5% Indice MTS Capitalizzazione lorda Bot ma viene calcolato senza ipotizzare il reinvestimento di dividendi (indici price index). In tal modo aumentano per la SGR le possibilità di ottenere una differenza di rendimento positiva.

È previsto un limite percentuale ("fee cap") alle provvigioni complessive, di gestione e di incentivo, pari al 200% della provvigione di gestione prevista per ciascun Fondo.

Altri oneri

Sono a carico del Fondo anche i seguenti oneri:

- il compenso dovuto alla Banca Depositaria per l'incarico svolto, comprensivo anche del compito di provvedere al calcolo del valore di quota; la misura massima di tale compenso è pari allo 0,01% mensile del valore complessivo netto del Fondo;
- gli oneri connessi con l'acquisizione e la dismissione delle attività di ciascun Fondo (ad esempio gli oneri di intermediazione inerenti alla compravendita dei titoli);
- le spese di pubblicazione del valore unitario della quota del Fondo e degli altri avvisi relativi al Fondo richiesti dalla normativa vigente, nonché i costi della stampa dei documenti periodici destinati al pubblico purché tali oneri non attengano a propaganda e a pubblicità o comunque al collocamento di quote dei Fondi;
- le spese degli avvisi relativi alle modifiche regolamentari richiesti da mutamenti della legge o delle disposizioni di vigilanza;
- le spese di revisione della contabilità e dei rendiconti dei Fondi (ivi compreso quello finale di liquidazione);
- gli oneri finanziari per i debiti assunti dai Fondi e le spese connesse;
- le spese legali e giudiziarie sostenute nell'esclusivo interesse dei Fondi;
- gli oneri fiscali di pertinenza dei Fondi;
- il "contributo di vigilanza" che la SGR è tenuta a versare annualmente alla Consob per ciascun Fondo.

Si rinvia alla Sezione C), Parte I del Prospetto Completo per le informazioni di dettaglio sui costi, sulle agevolazioni e sul regime fiscale del Fondo.

Dati periodici

Rendimento storico

Rendimento annuo del Fondo e del benchmark

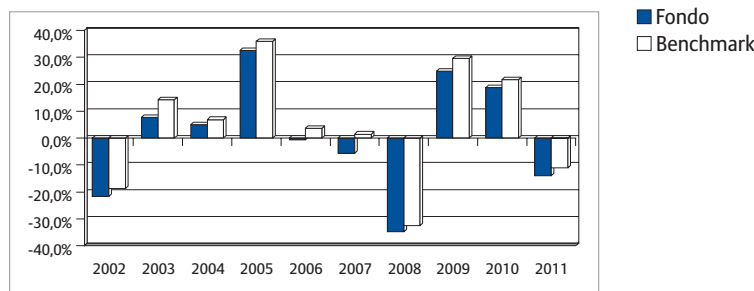

I dati di rendimento del Fondo non includono i costi di sottoscrizione (ed eventuali di rimborso) a carico dell'investitore nonché, a far data dal 1° luglio 2011, la tassazione a carico di quest'ultimo. La performance del Fondo riflette oneri gravanti sullo stesso e non contabilizzati nell'andamento del *benchmark*. I rendimenti del *benchmark* fino al 30 giugno 2011 sono riportati al netto degli oneri fiscali vigenti applicati al Fondo.

Avvertenza: i rendimenti passati non sono indicativi di quelli futuri.

Total Expense Ratio (TER)

Il rapporto percentuale tra il totale degli oneri posti a carico del Fondo e il patrimonio medio dello stesso è il seguente:

Rapporto tra costi complessivi e patrimonio medio		
2011	2010	2009
2,44%	2,55%	2,43%

Retrocessioni ai distributori

Quota parte delle commissioni/provvigioni attive retrocesse ai collocatori	
2011	70,00%

Si rinvia alla Parte II del Prospetto Completo per le informazioni di dettaglio sui dati periodici.

Informazioni ulteriori

Valorizzazione dell'investimento

Il valore unitario della quota è calcolato giornalmente e pubblicato sul quotidiano "Il Sole 24 Ore" con l'indicazione della relativa data di riferimento.

Il Prospetto Semplificato deve essere consegnato all'investitore prima della sottoscrizione delle quote del Fondo unitamente al Modulo di sottoscrizione.

Avvertenza: la partecipazione al Fondo comune di investimento è disciplinata dal Regolamento di gestione del Fondo.

Data di deposito in Consob della parte "Informazioni Specifiche": 27 febbraio 2012.

Data di validità della parte "Informazioni Specifiche": dal 29 febbraio 2012.

Il Fondo comune di investimento Allianz Azioni Pacifico è offerto dall'11 marzo 1991.

La pubblicazione del Prospetto d'offerta non comporta alcun giudizio della Consob sull'opportunità dell'investimento proposto.

Dichiarazione di responsabilità

Allianz Global Investors Italia SGR S.p.A. si assume la responsabilità della veridicità e della completezza delle informazioni contenute nel presente Prospetto Semplificato, nonché della loro coerenza e comprensibilità.

Il Rappresentante legale
(Giovanni Bagioti)

PROSPETTO SEMPLIFICATO

INFORMAZIONI SPECIFICHE

La parte "Informazioni Specifiche" del Prospetto Semplificato, da consegnare obbligatoriamente all'investitore prima della sottoscrizione, è volta ad illustrare le principali caratteristiche del Fondo.



Allianz Azioni Pacifico

Informazioni generali sul Fondo

Nome	Sottoscrizione delle quote mediante versamento in unica soluzione (PIC) Allianz Azioni Pacifico Fondo comune di investimento mobiliare aperto di diritto italiano armonizzato alla Direttiva 85/611/CEE.
Gestore	Allianz Global Investors Italia SGR S.p.A. (di seguito "SGR"), appartenente al Gruppo Allianz S.E., con sede legale in Milano, Piazza Velasca 7/9. La gestione del Fondo è stata conferita in delega alla società RCM Japan Co. Ltd con sede legale in Izumi Garden Tower, 1-6-1 Rappongi, Minato-Ku, Tokyo 106-6014.
Altre informazioni	Codice ISIN al portatore: IT0000386604 Valuta di denominazione: Euro Data di istituzione del Fondo: 23/03/1990 Fondo ad accumulazione dei proventi. La presente proposta di investimento finanziario si caratterizza per la sottoscrizione di quote mediante versamento in unica soluzione (PIC), con importo minimo di sottoscrizione iniziale pari a Euro 1.000,00 e versamenti successivi pari almeno a Euro 50,00. Finalità della proposta di investimento finanziario: crescita significativa del capitale investito.

Obiettivi e politica di investimento

Tipologia di gestione	Tipologia di gestione: a <i>benchmark</i> di tipo attivo. Obiettivo della gestione: il Fondo mira ad una crescita significativa del capitale investito attraverso l'investimento principale in titoli azionari denominati in Euro. L'investimento può essere valutato attraverso il confronto con un <i>benchmark</i> , ossia un parametro di riferimento elaborato da soggetti terzi e di comune utilizzo, che individua il profilo di rischio dell'investimento nonché le opportunità e l'andamento del mercato in cui tipicamente è investito il Fondo. Il <i>benchmark</i> con cui confrontare la politica di investimento del Fondo è il seguente: 95% MSCI AC Asia Pacific Index + 5% Indice MTS Capitalizzazione lorda Bot. I flussi di cedole ed altri diritti sono incorporati nel valore del <i>benchmark</i> .
Orizzonte temporale di investimento consigliato	9 anni.
Profilo di rischio	Grado di rischio: Alto. Questo grado di rischio indica una alta variabilità dei rendimenti conseguiti dal Fondo (alta volatilità). Scostamento dal benchmark: significativo. Lo scostamento rispetto al <i>benchmark</i> è inteso in termini di rischiosità relativa ed è quindi misurato come volatilità della differenza tra i rendimenti del Fondo e quelli del <i>benchmark</i> (<i>Tracking Error Volatility</i>), nonché tenendo conto delle strategie di investimento adottate dal gestore.

Politica di investimento

Categoria del Fondo: Azionario Pacifico.

Principale tipologia degli strumenti finanziari e valuta di denominazione: investimento principale in titoli azionari denominati in Yen e nelle valute dei Paesi dell'Area Pacifico.

Aree Geografiche/mercati di riferimento: Paesi Sviluppati ed Emergenti dell'Area Pacifico.

Categoria di emittenti/settori industriali: titoli di qualsiasi capitalizzazione di emittenti principalmente localizzati in Giappone e nei Paesi Sviluppati del Pacifico. Diversificazione degli investimenti in tutti i settori economici.

Operazioni in strumenti derivati: l'utilizzo degli strumenti derivati è finalizzato alla copertura dei rischi, ad una più efficiente gestione del portafoglio, all'investimento, al fine di cogliere specifiche opportunità di mercato. In relazione a quest'ultima finalità, il Fondo può avvalersi di una leva finanziaria pari a 2.

Ne consegue, pertanto, che l'effetto sul valore della quota, di variazioni dei prezzi degli strumenti finanziari in cui il Fondo è investito, può risultare maggiorato sino ad una misura massima del 100%. Tale effetto di amplificazione si verifica sia per i guadagni che per le perdite.

Si rinvia alla Sez. B, Parte I del Prospetto Completo per le informazioni di dettaglio sugli obiettivi e la politica di investimento del Fondo.

Costi

Tabella dell'investimento finanziario

La seguente tabella illustra la scomposizione percentuale dell'investimento finanziario riferita sia al momento della sottoscrizione sia all'orizzonte temporale dell'investimento consigliato. Con riferimento al momento della sottoscrizione, l'importo versato al netto dei diritti fissi d'ingresso rappresenta il capitale nominale; quest'ultima grandezza al netto delle commissioni di sottoscrizione e di altri costi iniziali rappresenta il capitale investito.

Ipotesi: Versamento iniziale (PIC) pari a Euro 10.000,00.

PIC		Momento della sottoscrizione	Orizzonte temporale d'investimento consigliato (valori su base annua)
Voci di costo			
A	Commissioni di sottoscrizione	3,00%	0,33%
B	Commissioni di gestione	0,00%	2,25%
C	Costi delle garanzie e/o immunizzazione	0,00%	0,00%
D	Altri costi contestuali all'investimento	0,00%	0,00%
E	Altri costi successivi all'investimento	0,00%	0,12%
F	Bonus e premi	0,00%	0,00%
G	Diritti fissi d'ingresso	0,02%	0,00%
Componenti dell'investimento finanziario			
H	Importo Versato	100%	
I=H-G	Capitale Nominale	99,98%	
L=I-(A+C+D-F)	Capitale Investito	96,98%	

La tabella è impostata ipotizzando l'applicazione della commissione di sottoscrizione nella misura massima applicabile. È facoltà del collocatore applicare uno sconto fino al 100% delle commissioni di sottoscrizione. L'incidenza effettiva a carico di ogni sottoscrizione sarà proporzionata agli importi effettivamente versati.

Avvertenza: la tabella dell'investimento finanziario rappresenta una esemplificazione realizzata con riferimento ai soli costi la cui applicazione non è subordinata ad alcuna condizione. Per un'illustrazione completa di tutti i costi applicati si rinvia alla Sez. C), Parte I del Prospetto Completo.

Descrizione dei costi

Oneri a carico del sottoscrittore

La SGR ha facoltà di prelevare i seguenti diritti fissi e commissioni:

Commissioni di ingresso: massimo 3% dell'importo versato

Commissione di passaggio tra Fondi: 1% dell'importo trasferito con un massimo di Euro 500

<i>Diritti fissi</i>	<i>Importo in Euro</i>
- per ogni sottoscrizione	2 con un max di 20
- per ogni operazione di passaggio tra Fondi	2 con un max di 20
- per ogni rimborso mediante bonifico	5
- per ogni rimborso mediante assegno o altri mezzi di pagamento	10
- per ogni certificato nominativo emesso	50
- per ogni certificato al portatore emesso	100
- per eventuale richiesta di documentazione aggiuntiva relativa ad operazioni eseguite anteriormente a minimo 3 anni dalla richiesta	50

Sono inoltre previsti a carico del sottoscrittore:

- le spese postali sostenute per l'eventuale invio del certificato emesso
- le imposte e tasse eventualmente dovute ai sensi di legge.

Oneri addebitati al Fondo

Commissioni di gestione

La commissione di gestione è calcolata quotidianamente sul valore complessivo netto del Fondo e prelevata dalle disponibilità di quest'ultimo presso la banca depositaria all'inizio del mese successivo.

La commissione a carico del Fondo è fissata nella misura del 2,25% su base annua.

Commissioni di incentivo

La commissione di incentivo è pari al 25% dell'extraperformance maturata nell'anno solare, e cioè della differenza positiva tra la variazione percentuale del valore della quota del giorno precedente a quello di calcolo, rispetto al valore dell'ultimo giorno lavorativo dell'anno precedente, e la variazione percentuale del valore del parametro di riferimento relativa al medesimo periodo. La commissione è calcolata giornalmente sul minor ammontare tra il valore complessivo netto medio del Fondo nello stesso periodo e il valore complessivo netto del Fondo nel giorno precedente a quello di calcolo. Ai fini del calcolo del valore complessivo netto del Fondo, giornalmente la SGR accredita al Fondo l'accantonamento del giorno precedente e addebita quello del giorno cui si riferisce il calcolo. La provvigione viene prelevata dalle disponibilità del Fondo all'inizio dell'anno solare successivo. Ai fini del calcolo della provvigione di incentivo, il parametro di riferimento previsto è il seguente: 95% MSCI AC Asia Pacific Index + 5% Indice MTS Capitalizzazione lorda Bot ma viene calcolato senza ipotizzare il reinvestimento di dividendi (indici price index). In tal modo aumentano per la SGR le possibilità di ottenere una differenza di rendimento positiva.

È previsto un limite percentuale ("fee cap") alle provvigioni complessive, di gestione e di incentivo, pari al 200% della provvigione di gestione prevista per ciascun Fondo.

Altri oneri

Sono a carico del Fondo anche i seguenti oneri:

- il compenso dovuto alla Banca Depositaria per l'incarico svolto, comprensivo anche del compito di provvedere al calcolo del valore di quota; la misura massima di tale compenso è pari allo 0,01% mensile del valore complessivo netto del Fondo;
- gli oneri connessi con l'acquisizione e la dismissione delle attività di ciascun Fondo (ad esempio gli oneri di intermediazione inerenti alla compravendita dei titoli);
- le spese di pubblicazione del valore unitario della quota del Fondo e degli altri avvisi relativi al Fondo richiesti dalla normativa vigente, nonché i costi della stampa dei documenti periodici destinati al pubblico purché tali oneri non attengano a propaganda e a pubblicità o comunque al collocamento di quote dei Fondi;
- le spese degli avvisi relativi alle modifiche regolamentari richiesti da mutamenti della legge o delle disposizioni di vigilanza;
- le spese di revisione della contabilità e dei rendiconti dei Fondi (ivi compreso quello finale di liquidazione);
- gli oneri finanziari per i debiti assunti dai Fondi e le spese connesse;
- le spese legali e giudiziarie sostenute nell'esclusivo interesse dei Fondi;
- gli oneri fiscali di pertinenza dei Fondi;
- il "contributo di vigilanza" che la SGR è tenuta a versare annualmente alla Consob per ciascun Fondo.

Si rinvia alla Sezione C), Parte I del Prospetto Completo per le informazioni di dettaglio sui costi, sulle agevolazioni e sul regime fiscale del Fondo.

Dati periodici

Rendimento storico Rendimento annuo del Fondo e del benchmark

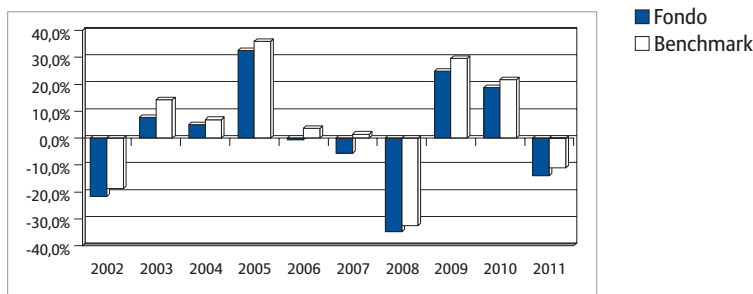

I dati di rendimento del Fondo non includono i costi di sottoscrizione (ed eventuali di rimborso) a carico dell'investitore nonché, a far data dal 1° luglio 2011, la tassazione a carico di quest'ultimo. La performance del Fondo riflette oneri gravanti sullo stesso e non contabilizzati nell'andamento del *benchmark*. I rendimenti del *benchmark* fino al 30 giugno 2011 sono riportati al netto degli oneri fiscali vigenti applicati al Fondo.

Avvertenza: i rendimenti passati non sono indicativi di quelli futuri.

Total Expense Ratio (TER)

Il rapporto percentuale tra il totale degli oneri posti a carico del Fondo e il patrimonio medio dello stesso è il seguente:

Rapporto tra costi complessivi e patrimonio medio		
2011	2010	2009
2,44%	2,55%	2,43%

Retrocessioni ai distributori

Quota parte delle commissioni/provvigioni attive retrocesse ai collocatori	
2011	70,00%

Si rinvia alla Parte II del Prospetto Completo per le informazioni di dettaglio sui dati periodici.

Informazioni ulteriori

Valorizzazione dell'investimento

Il valore unitario della quota è calcolato giornalmente e pubblicato sul quotidiano "Il Sole 24 Ore" con l'indicazione della relativa data di riferimento.

Il Prospetto Semplificato deve essere consegnato all'investitore prima della sottoscrizione delle quote del Fondo unitamente al Modulo di sottoscrizione.

Avvertenza: la partecipazione al Fondo comune di investimento è disciplinata dal Regolamento di gestione del Fondo.

Data di deposito in Consob della parte "Informazioni Specifiche": 27 febbraio 2012.

Data di validità della parte "Informazioni Specifiche": dal 29 febbraio 2012.

Il Fondo comune di investimento Allianz Azioni Pacifico è offerto dall'11 marzo 1991.

La pubblicazione del Prospetto d'offerta non comporta alcun giudizio della Consob sull'opportunità dell'investimento proposto.

Dichiarazione di responsabilità

Allianz Global Investors Italia SGR S.p.A. si assume la responsabilità della veridicità e della completezza delle informazioni contenute nel presente Prospetto Semplificato, nonché della loro coerenza e comprensibilità.

Il Rappresentante legale
(Giovanni Bagiotti)

PROSPETTO SEMPLIFICATO

INFORMAZIONI SPECIFICHE

La parte "Informazioni Specifiche" del Prospetto Semplificato, da consegnare obbligatoriamente all'investitore prima della sottoscrizione, è volta ad illustrare le principali caratteristiche del Fondo.



Allianz Azioni Paesi Emergenti

Informazioni generali sul Fondo

Nome	Sottoscrizione delle quote mediante adesione ad un piano d'accumulo (PAC) Allianz Azioni Paesi Emergenti Fondo comune di investimento mobiliare aperto di diritto italiano armonizzato alla Direttiva 85/611/CEE.
Gestore	Allianz Global Investors Italia SGR S.p.A. (di seguito "SGR"), appartenente al Gruppo Allianz S.E., con sede legale in Milano, Piazza Velasca 7/9. La gestione del Fondo è stata conferita in delega alla società Allianz Global Investors Capital LLC con sede legale in 600 West Broadway, 29th Floor San Diego, CA 92101 (USA).
Altre informazioni	Codice ISIN al portatore: IT0001187423 Valuta di denominazione: Euro Data di istituzione del Fondo: 25/09/1997 Fondo ad accumulazione dei proventi. La presente proposta di investimento finanziario si caratterizza per la sottoscrizione di quote mediante adesione ad un Piano di accumulo (PAC) il cui valore complessivo non può essere inferiore a Euro 5.000,00 e i versamenti successivi possono essere di qualsiasi importo purché non inferiore a Euro 50,00. L'importo minimo del primo versamento non può essere inferiore al 10% del valore complessivo del Piano e la periodicità dei versamenti è liberamente scelta dal sottoscrittore. Finalità della proposta di investimento finanziario: crescita significativa del capitale investito.

Obiettivi e politica di investimento

Tipologia di gestione	Tipologia di gestione: a <i>benchmark</i> di tipo attivo. Obiettivo della gestione: il Fondo mira ad una crescita significativa del capitale investito attraverso l'investimento principale in titoli azionari denominati nelle valute dei Paesi Emergenti, in Dollari USA e in Euro. L'investimento può essere valutato attraverso il confronto con un <i>benchmark</i> , ossia un parametro di riferimento elaborato da soggetti terzi e di comune utilizzo, che individua il profilo di rischio dell'investimento nonché le opportunità e l'andamento del mercato in cui tipicamente è investito il Fondo. Il <i>benchmark</i> con cui confrontare la politica di investimento del Fondo è il seguente: 95% MSCI Emerging Markets Index + 5% Indice MTS Capitalizzazione lorda Bot. I flussi di cedole ed altri diritti sono incorporati nel valore del <i>benchmark</i> .
Orizzonte temporale di investimento consigliato	10 anni.
Profilo di rischio	Grado di rischio: Molto alto. Questo grado di rischio indica una molto alta variabilità dei rendimenti conseguiti dal Fondo (molto alta volatilità).

Scostamento dal benchmark: significativo.

Lo scostamento rispetto al *benchmark* è inteso in termini di rischio relativa ed è quindi misurato come volatilità della differenza tra i rendimenti del Fondo e quelli del *benchmark* (*Tracking Error Volatility*), nonché tenendo conto delle strategie di investimento adottate dal gestore.

Politica di investimento

Categoria del Fondo: Azionario Paesi Emergenti.

Principale tipologia degli strumenti finanziari e valuta di denominazione: investimento principale in titoli azionari denominati nelle valute dei Paesi Emergenti, in Dollari USA e in Euro.

Aree Geografiche/mercati di riferimento: Paesi Emergenti.

Categoria di emittenti/settori industriali: titoli di qualsiasi capitalizzazione di emittenti principalmente localizzati nei Paesi Emergenti. Diversificazione degli investimenti in tutti i settori economici.

Operazioni in strumenti derivati: l'utilizzo degli strumenti derivati è finalizzato alla copertura dei rischi, ad una più efficiente gestione del portafoglio, all'investimento, al fine di cogliere specifiche opportunità di mercato. In relazione a quest'ultima finalità, il Fondo può avvalersi di una leva finanziaria pari a 2.

Ne consegue, pertanto, che l'effetto sul valore della quota, di variazioni dei prezzi degli strumenti finanziari in cui il Fondo è investito, può risultare maggiorato sino ad una misura massima del 100%. Tale effetto di amplificazione si verifica sia per i guadagni che per le perdite.

Si rinvia alla Sez. B, Parte I del Prospetto Completo per le informazioni di dettaglio sugli obiettivi e la politica di investimento del Fondo.

Costi

Tabella dell'investimento finanziario

La seguente tabella illustra la scomposizione percentuale dell'investimento finanziario riferita sia al primo versamento sia ai versamenti successivi effettuati sull'orizzonte temporale consigliato. Con riferimento al momento della sottoscrizione, l'importo versato al netto dei diritti fissi d'ingresso rappresenta il capitale nominale; quest'ultima grandezza al netto delle commissioni di sottoscrizione e di altri costi applicati in occasione di ogni versamento rappresenta il capitale investito.

Ipotesi: Valore nominale del Piano pari a Euro 20.000,00 suddiviso in 60 versamenti unitari. Primo versamento pari a Euro 2.300,00 (non inferiore al 10% del valore del Piano) e 59 versamenti successivi da Euro 300,00 ciascuno.

PAC		Versamento iniziale	Versamenti successivi
Voci di costo contestuali all'investimento			
A	Commissioni di sottoscrizione	7,30%	2,44%
B	Altri costi contestuali al versamento	0,00%	0,00%
C	Bonus e premi	0,00%	0,00%
D	Costi delle garanzie e/o immunizzazione	0,00%	0,00%
E	Diritti fissi di ingresso	0,09%	0,67%
Successivi al versamento			
F	Commissioni di gestione	0,00%	2,25%
G	Altri costi successivi al versamento	0,00%	0,12%
H	Bonus e premi	0,00%	0,00%
I	Costi delle garanzie e/o immunizzazione	0,00%	0,00%
Componenti dell'investimento finanziario			
L	Importo Versato	100%	100%
M=L-E	Capitale Nominale	99,91%	99,33%
N=M-(A+B+D-C)	Capitale Investito	92,61%	96,89%

La tabella è impostata ipotizzando l'applicazione della commissione di sottoscrizione nella misura massima applicabile. È facoltà del collocatore applicare uno sconto fino al 100% delle commissioni di sottoscrizione.

Avvertenza: la tabella dell'investimento finanziario rappresenta una esemplificazione realizzata con riferimento ai soli costi la cui applicazione non è subordinata ad alcuna condizione. Per un'illustrazione completa di tutti i costi applicati si rinvia alla Sez. C), Parte I del Prospetto Completo.

Descrizione dei costi

Oneri a carico del sottoscrittore

La SGR ha facoltà di prelevare i seguenti diritti fissi e commissioni:

Commissioni di ingresso: massimo 3% del valore complessivo del Piano

Commissione di passaggio tra Fondi: 1% dell'importo trasferito con un massimo di Euro 500

<i>Diritti fissi</i>	<i>Importo in Euro</i>
- per ogni sottoscrizione	2 con un max di 20
- per ogni operazione di passaggio tra Fondi	2 con un max di 20
- per ogni rimborso mediante bonifico	5
- per ogni rimborso mediante assegno o altri mezzi di pagamento	10
- per ogni certificato nominativo emesso	50
- per ogni certificato al portatore emesso	100
- per eventuale richiesta di documentazione aggiuntiva relativa ad operazioni eseguite anteriormente a minimo 3 anni dalla richiesta	50

Sono inoltre previsti a carico del sottoscrittore:

- le spese postali sostenute per l'eventuale invio del certificato emesso
- le imposte e tasse eventualmente dovute ai sensi di legge.

Oneri addebitati al Fondo

Commissioni di gestione

La commissione di gestione è calcolata quotidianamente sul valore complessivo netto del Fondo e prelevata dalle disponibilità di quest'ultimo presso la banca depositaria all'inizio del mese successivo.

La commissione a carico del Fondo è fissata nella misura del 2,25% su base annua.

Commissioni di incentivo

La commissione di incentivo è pari al 25% dell'extraperformance maturata nell'anno solare, e cioè della differenza positiva tra la variazione percentuale del valore della quota del giorno precedente a quello di calcolo, rispetto al valore dell'ultimo giorno lavorativo dell'anno precedente, e la variazione percentuale del valore del parametro di riferimento relativa al medesimo periodo. La commissione è calcolata giornalmente sul minor ammontare tra il valore complessivo netto medio del Fondo nello stesso periodo e il valore complessivo netto del Fondo nel giorno precedente a quello di calcolo. Ai fini del calcolo del valore complessivo netto del Fondo, giornalmente la SGR accredita al Fondo l'accantonamento del giorno precedente e addebita quello del giorno cui si riferisce il calcolo. La provvigione viene prelevata dalle disponibilità del Fondo all'inizio dell'anno solare successivo. Ai fini del calcolo della provvigione di incentivo, il parametro di riferimento previsto è il seguente: 95% MSCI Emerging Markets Index + 5% Indice MTS Capitalizzazione lorda Bot ma viene calcolato senza ipotizzare il reinvestimento di dividendi (indici price index). In tal modo aumentano per la SGR le possibilità di ottenere una differenza di rendimento positiva.

È previsto un limite percentuale ("fee cap") alle provvigioni complessive, di gestione e di incentivo, pari al 200% della provvigione di gestione prevista per ciascun Fondo.

Altri oneri

Sono a carico del Fondo anche i seguenti oneri:

- il compenso dovuto alla Banca Depositaria per l'incarico svolto, comprensivo anche del compito di provvedere al calcolo del valore di quota; la misura massima di tale compenso è pari allo 0,01% mensile del valore complessivo netto del Fondo;
- gli oneri connessi con l'acquisizione e la dismissione delle attività di ciascun Fondo (ad esempio gli oneri di intermediazione inerenti alla compravendita dei titoli);
- le spese di pubblicazione del valore unitario della quota del Fondo e degli altri avvisi relativi al Fondo richiesti dalla normativa vigente, nonché i costi della stampa dei documenti periodici destinati al pubblico purché tali oneri non attengano a propaganda e a pubblicità o comunque al collocamento di quote dei Fondi;
- le spese degli avvisi relativi alle modifiche regolamentari richiesti da mutamenti della legge o delle disposizioni di vigilanza;
- le spese di revisione della contabilità e dei rendiconti dei Fondi (ivi compreso quello finale di liquidazione);
- gli oneri finanziari per i debiti assunti dai Fondi e le spese connesse;
- le spese legali e giudiziarie sostenute nell'esclusivo interesse dei Fondi;
- gli oneri fiscali di pertinenza dei Fondi;
- il "contributo di vigilanza" che la SGR è tenuta a versare annualmente alla Consob per ciascun Fondo.

Si rinvia alla Sezione C), Parte I del Prospetto Completo per le informazioni di dettaglio sui costi, sulle agevolazioni e sul regime fiscale del Fondo.

Dati periodici

Rendimento storico Rendimento annuo del Fondo e del benchmark

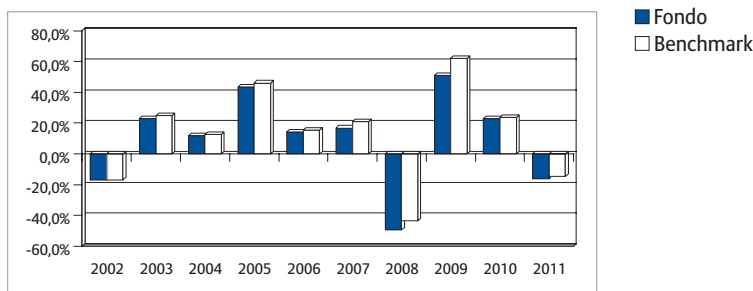

I dati di rendimento del Fondo non includono i costi di sottoscrizione (ed eventuali di rimborso) a carico dell'investitore nonché, a far data dal 1° luglio 2011, la tassazione a carico di quest'ultimo. La performance del Fondo riflette oneri gravanti sullo stesso e non contabilizzati nell'andamento del *benchmark*. I rendimenti del *benchmark* fino al 30 giugno 2011 sono riportati al netto degli oneri fiscali vigenti applicati al Fondo.

Avvertenza: i rendimenti passati non sono indicativi di quelli futuri.

Total Expense Ratio (TER)

Il rapporto percentuale tra il totale degli oneri posti a carico del Fondo e il patrimonio medio dello stesso è il seguente:

Rapporto tra costi complessivi e patrimonio medio		
2011	2010	2009
2,57%	3,22%	2,51%

Retrocessioni ai distributori

Quota parte delle commissioni/provvigioni attive retrocesse ai collocatori	
2011	69,99%

Si rinvia alla Parte II del Prospetto Completo per le informazioni di dettaglio sui dati periodici.

Informazioni ulteriori

Valorizzazione dell'investimento

Il valore unitario della quota è calcolato giornalmente e pubblicato sul quotidiano "Il Sole 24 Ore" con l'indicazione della relativa data di riferimento.

Il Prospetto Semplificato deve essere consegnato all'investitore prima della sottoscrizione delle quote del Fondo unitamente al Modulo di sottoscrizione.

Avvertenza: la partecipazione al Fondo comune di investimento è disciplinata dal Regolamento di gestione del Fondo.

Data di deposito in Consob della parte "Informazioni Specifiche": 27 febbraio 2012.

Data di validità della parte "Informazioni Specifiche": dal 29 febbraio 2012.

Il Fondo comune di investimento Allianz Azioni Paesi Emergenti è offerto dal 13 settembre 1999.

La pubblicazione del Prospetto d'offerta non comporta alcun giudizio della Consob sull'opportunità dell'investimento proposto.

Dichiarazione di responsabilità

Allianz Global Investors Italia SGR S.p.A. si assume la responsabilità della veridicità e della completezza delle informazioni contenute nel presente Prospetto Semplificato, nonché della loro coerenza e comprensibilità.

Il Rappresentante legale
(Giovanni Bagiotti)

PROSPETTO SEMPLIFICATO

INFORMAZIONI SPECIFICHE

La parte "Informazioni Specifiche" del Prospetto Semplificato, da consegnare obbligatoriamente all'investitore prima della sottoscrizione, è volta ad illustrare le principali caratteristiche del Fondo.



Allianz Azioni Paesi Emergenti

Informazioni generali sul Fondo

Nome	Sottoscrizione delle quote mediante versamento in unica soluzione (PIC) Allianz Azioni Paesi Emergenti Fondo comune di investimento mobiliare aperto di diritto italiano armonizzato alla Direttiva 85/611/CEE.
Gestore	Allianz Global Investors Italia SGR S.p.A. (di seguito "SGR"), appartenente al Gruppo Allianz S.E., con sede legale in Milano, Piazza Velasca 7/9. La gestione del Fondo è stata conferita in delega alla società Allianz Global Investors Capital LLC con sede legale in 600 West Broadway, 29th Floor San Diego, CA 92101 (USA).
Altre informazioni	Codice ISIN al portatore: IT0001187423 Valuta di denominazione: Euro Data di istituzione del Fondo: 25/09/1997 Fondo ad accumulazione dei proventi. La presente proposta di investimento finanziario si caratterizza per la sottoscrizione di quote mediante versamento in unica soluzione (PIC), con importo minimo di sottoscrizione iniziale pari a Euro 1.000,00 e versamenti successivi pari almeno a Euro 50,00. Finalità della proposta di investimento finanziario: crescita significativa del capitale investito.

Obiettivi e politica di investimento

Tipologia di gestione	Tipologia di gestione: a <i>benchmark</i> di tipo attivo. Obiettivo della gestione: il Fondo mira ad una crescita significativa del capitale investito attraverso l'investimento principale in titoli azionari denominati nelle valute dei Paesi Emergenti, in Dollari USA e in Euro. L'investimento può essere valutato attraverso il confronto con un <i>benchmark</i> , ossia un parametro di riferimento elaborato da soggetti terzi e di comune utilizzo, che individua il profilo di rischio dell'investimento nonché le opportunità e l'andamento del mercato in cui tipicamente è investito il Fondo. Il <i>benchmark</i> con cui confrontare la politica di investimento del Fondo è il seguente: 95% MSCI Emerging Markets Index + 5% Indice MTS Capitalizzazione lorda Bot. I flussi di cedole ed altri diritti sono incorporati nel valore del <i>benchmark</i> .
------------------------------	---

Orizzonte temporale di investimento consigliato	10 anni.
--	----------

Profilo di rischio	Grado di rischio: Molto alto. Questo grado di rischio indica una molto alta variabilità dei rendimenti conseguiti dal Fondo (molto alta volatilità). Scostamento dal benchmark: significativo. Lo scostamento rispetto al <i>benchmark</i> è inteso in termini di rischiosità relativa ed è quindi misurato come volatilità della differenza tra i rendimenti del Fondo e quelli del <i>benchmark</i> (<i>Tracking Error Volatility</i>), nonché tenendo conto delle strategie di investimento adottate dal gestore.
---------------------------	---

Politica di investimento

Categoria del Fondo: Azionario Paesi Emergenti.

Principale tipologia degli strumenti finanziari e valuta di denominazione: investimento principale in titoli azionari denominati nelle valute dei Paesi Emergenti, in Dollari USA e in Euro.

Aree Geografiche/mercati di riferimento: Paesi Emergenti.

Categoria di emittenti/settori industriali: titoli di qualsiasi capitalizzazione di emittenti principalmente localizzati nei Paesi Emergenti. Diversificazione degli investimenti in tutti i settori economici.

Operazioni in strumenti derivati: l'utilizzo degli strumenti derivati è finalizzato alla copertura dei rischi, ad una più efficiente gestione del portafoglio, all'investimento, al fine di cogliere specifiche opportunità di mercato. In relazione a quest'ultima finalità, il Fondo può avvalersi di una leva finanziaria pari a 2. Ne consegue, pertanto, che l'effetto sul valore della quota, di variazioni dei prezzi degli strumenti finanziari in cui il Fondo è investito, può risultare maggiorato sino ad una misura massima del 100%. Tale effetto di amplificazione si verifica sia per i guadagni che per le perdite.

Si rinvia alla Sez. B, Parte I del Prospetto Completo per le informazioni di dettaglio sugli obiettivi e la politica di investimento del Fondo.

Costi

Tabella dell'investimento finanziario

La seguente tabella illustra la scomposizione percentuale dell'investimento finanziario riferita sia al momento della sottoscrizione sia all'orizzonte temporale dell'investimento consigliato. Con riferimento al momento della sottoscrizione, l'importo versato al netto dei diritti fissi d'ingresso rappresenta il capitale nominale; quest'ultima grandezza al netto delle commissioni di sottoscrizione e di altri costi iniziali rappresenta il capitale investito.

Ipotesi: Versamento iniziale (PIC) pari a Euro 10.000,00.

PIC		Momento della sottoscrizione	Orizzonte temporale d'investimento consigliato (valori su base annua)
Voci di costo			
A	Commissioni di sottoscrizione	3,00%	0,30%
B	Commissioni di gestione	0,00%	2,25%
C	Costi delle garanzie e/o immunizzazione	0,00%	0,00%
D	Altri costi contestuali all'investimento	0,00%	0,00%
E	Altri costi successivi all'investimento	0,00%	0,12%
F	Bonus e premi	0,00%	0,00%
G	Diritti fissi d'ingresso	0,02%	0,00%
Componenti dell'investimento finanziario			
H	Importo Versato	100%	
I=H-G	Capitale Nominale	99,98%	
L=I-(A+C+D-F)	Capitale Investito	96,98%	

La tabella è impostata ipotizzando l'applicazione della commissione di sottoscrizione nella misura massima applicabile. È facoltà del collocatore applicare uno sconto fino al 100% delle commissioni di sottoscrizione. L'incidenza effettiva a carico di ogni sottoscrizione sarà proporzionata agli importi effettivamente versati.

Avvertenza: la tabella dell'investimento finanziario rappresenta una esemplificazione realizzata con riferimento ai soli costi la cui applicazione non è subordinata ad alcuna condizione. Per un'illustrazione completa di tutti i costi applicati si rinvia alla Sez. C), Parte I del Prospetto Completo.

Descrizione dei costi

Oneri a carico del sottoscrittore

La SGR ha facoltà di prelevare i seguenti diritti fissi e commissioni:

Commissioni di ingresso: massimo 3% dell'importo versato

Commissione di passaggio tra Fondi: 1% dell'importo trasferito con un massimo di Euro 500

<i>Diritti fissi</i>	<i>Importo in Euro</i>
- per ogni sottoscrizione	2 con un max di 20
- per ogni operazione di passaggio tra Fondi	2 con un max di 20
- per ogni rimborso mediante bonifico	5
- per ogni rimborso mediante assegno o altri mezzi di pagamento	10
- per ogni certificato nominativo emesso	50
- per ogni certificato al portatore emesso	100
- per eventuale richiesta di documentazione aggiuntiva relativa ad operazioni eseguite anteriormente a minimo 3 anni dalla richiesta	50

Sono inoltre previsti a carico del sottoscrittore:

- le spese postali sostenute per l'eventuale invio del certificato emesso
- le imposte e tasse eventualmente dovute ai sensi di legge.

Oneri addebitati al Fondo

Commissioni di gestione

La commissione di gestione è calcolata quotidianamente sul valore complessivo netto del Fondo e prelevata dalle disponibilità di quest'ultimo presso la banca depositaria all'inizio del mese successivo.

La commissione a carico del Fondo è fissata nella misura del 2,25% su base annua.

Commissioni di incentivo

La commissione di incentivo è pari al 25% dell'extraperformance maturata nell'anno solare, e cioè della differenza positiva tra la variazione percentuale del valore della quota del giorno precedente a quello di calcolo, rispetto al valore dell'ultimo giorno lavorativo dell'anno precedente, e la variazione percentuale del valore del parametro di riferimento relativa al medesimo periodo. La commissione è calcolata giornalmente sul minor ammontare tra il valore complessivo netto medio del Fondo nello stesso periodo e il valore complessivo netto del Fondo nel giorno precedente a quello di calcolo. Ai fini del calcolo del valore complessivo netto del Fondo, giornalmente la SGR accredita al Fondo l'accantonamento del giorno precedente e addebita quello del giorno cui si riferisce il calcolo. La provvigione viene prelevata dalle disponibilità del Fondo all'inizio dell'anno solare successivo. Ai fini del calcolo della provvigione di incentivo, il parametro di riferimento previsto è il seguente: 95% MSCI Emerging Markets Index + 5% Indice MTS Capitalizzazione lorda Bot ma viene calcolato senza ipotizzare il reinvestimento di dividendi (indici price index). In tal modo aumentano per la SGR le possibilità di ottenere una differenza di rendimento positiva.

È previsto un limite percentuale ("fee cap") alle provvigioni complessive, di gestione e di incentivo, pari al 200% della provvigione di gestione prevista per ciascun Fondo.

Altri oneri

Sono a carico del Fondo anche i seguenti oneri:

- il compenso dovuto alla Banca Depositaria per l'incarico svolto, comprensivo anche del compito di provvedere al calcolo del valore di quota; la misura massima di tale compenso è pari allo 0,01% mensile del valore complessivo netto del Fondo;
- gli oneri connessi con l'acquisizione e la dismissione delle attività di ciascun Fondo (ad esempio gli oneri di intermediazione inerenti alla compravendita dei titoli);
- le spese di pubblicazione del valore unitario della quota del Fondo e degli altri avvisi relativi al Fondo richiesti dalla normativa vigente, nonché i costi della stampa dei documenti periodici destinati al pubblico purché tali oneri non attengano a propaganda e a pubblicità o comunque al collocamento di quote dei Fondi;
- le spese degli avvisi relativi alle modifiche regolamentari richiesti da mutamenti della legge o delle disposizioni di vigilanza;
- le spese di revisione della contabilità e dei rendiconti dei Fondi (ivi compreso quello finale di liquidazione);
- gli oneri finanziari per i debiti assunti dai Fondi e le spese connesse;
- le spese legali e giudiziarie sostenute nell'esclusivo interesse dei Fondi;
- gli oneri fiscali di pertinenza dei Fondi;
- il "contributo di vigilanza" che la SGR è tenuta a versare annualmente alla Consob per ciascun Fondo.

Si rinvia alla Sezione C), Parte I del Prospetto Completo per le informazioni di dettaglio sui costi, sulle agevolazioni e sul regime fiscale del Fondo.

Dati periodici

Rendimento storico

Rendimento annuo del Fondo e del benchmark

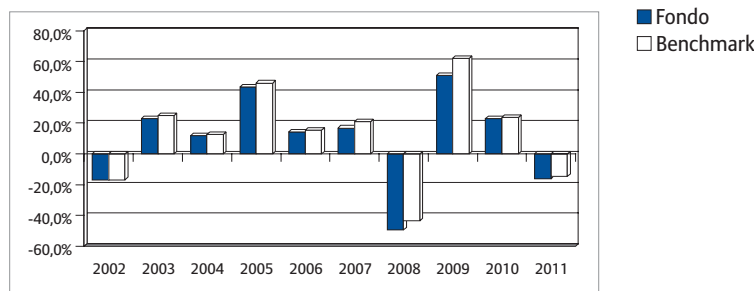

I dati di rendimento del Fondo non includono i costi di sottoscrizione (ed eventuali di rimborso) a carico dell'investitore nonché, a far data dal 1° luglio 2011, la tassazione a carico di quest'ultimo. La performance del Fondo riflette oneri gravanti sullo stesso e non contabilizzati nell'andamento del *benchmark*. I rendimenti del *benchmark* fino al 30 giugno 2011 sono riportati al netto degli oneri fiscali vigenti applicati al Fondo.

Avvertenza: i rendimenti passati non sono indicativi di quelli futuri.

Total Expense Ratio (TER)

Il rapporto percentuale tra il totale degli oneri posti a carico del Fondo e il patrimonio medio dello stesso è il seguente:

Rapporto tra costi complessivi e patrimonio medio		
2011	2010	2009
2,57%	3,22%	2,51%

Retrocessioni ai distributori

Quota parte delle commissioni/provvigioni attive retrocesse ai collocatori	
2011	69,99%

Si rinvia alla Parte II del Prospetto Completo per le informazioni di dettaglio sui dati periodici.

Informazioni ulteriori

Valorizzazione dell'investimento

Il valore unitario della quota è calcolato giornalmente e pubblicato sul quotidiano "Il Sole 24 Ore" con l'indicazione della relativa data di riferimento.

Il Prospetto Semplificato deve essere consegnato all'investitore prima della sottoscrizione delle quote del Fondo unitamente al Modulo di sottoscrizione.

Avvertenza: la partecipazione al Fondo comune di investimento è disciplinata dal Regolamento di gestione del Fondo.

Data di deposito in Consob della parte "Informazioni Specifiche": 27 febbraio 2012.

Data di validità della parte "Informazioni Specifiche": dal 29 febbraio 2012.

Il Fondo comune di investimento Allianz Azioni Paesi Emergenti è offerto dal 13 settembre 1999.

La pubblicazione del Prospetto d'offerta non comporta alcun giudizio della Consob sull'opportunità dell'investimento proposto.

Dichiarazione di responsabilità

Allianz Global Investors Italia SGR S.p.A. si assume la responsabilità della veridicità e della completezza delle informazioni contenute nel presente Prospetto Semplificato, nonché della loro coerenza e comprensibilità.

Il Rappresentante legale
(Giovanni Bagiotti)

PROSPETTO SEMPLIFICATO

INFORMAZIONI SPECIFICHE

La parte "Informazioni Specifiche" del Prospetto Semplificato, da consegnare obbligatoriamente all'investitore prima della sottoscrizione, è volta ad illustrare le principali caratteristiche del Fondo.

Allianz 

Global Investors

Allianz Global Strategy 15

Informazioni generali sul Fondo

Nome	Sottoscrizione delle quote mediante adesione ad un piano d'accumulo (PAC) Allianz Global Strategy 15 Fondo comune di investimento mobiliare aperto di diritto italiano armonizzato alla Direttiva 85/611/CEE.
Gestore	Allianz Global Investors Italia SGR S.p.A. (di seguito "SGR"), appartenente al Gruppo Allianz S.E., con sede legale in Milano, Piazza Velasca 7/9.
Altre informazioni	Codice ISIN al portatore: IT0003727275 Valuta di denominazione: Euro Data di istituzione del Fondo: 24/03/2004 Fondo ad accumulazione dei proventi. La presente proposta di investimento finanziario si caratterizza per la sottoscrizione di quote mediante adesione ad un Piano di Accumulo (PAC), il cui valore complessivo non può essere inferiore a Euro 5.000,00 e i versamenti successivi possono essere di qualsiasi importo purché non inferiore a Euro 50,00. L'importo minimo del primo versamento non può essere inferiore al 10% del valore complessivo del Piano e la periodicità dei versamenti è liberamente scelta dal sottoscrittore. Finalità della proposta di investimento finanziario: crescita moderata del capitale investito.

Obiettivi e politica di investimento

Tipologia di gestione	Tipologia di gestione: flessibile. Obiettivo della gestione: il Fondo mira ad una crescita moderata del capitale investito attraverso l'investimento, senza vincoli predeterminati, in titoli azionari ed obbligazionari di ogni tipo denominati in qualsiasi valuta. La flessibilità del Fondo, connessa alla possibilità di investire senza vincoli prefissati, movimentando frequentemente la composizione del portafoglio anche nel breve periodo, non consente di individuare un <i>benchmark</i> di mercato idoneo a rappresentare il profilo di rischio del Fondo. In luogo del <i>benchmark</i> , è stata individuata la seguente misura di rischio: Value At Risk (VAR): -3,50% calcolato su un orizzonte temporale di un mese, con un intervallo di confidenza del 99%.
Orizzonte temporale di investimento consigliato	3 anni.
Profilo di rischio	Grado di rischio: Medio. Questo grado di rischio indica una media variabilità dei rendimenti conseguiti dal Fondo (media volatilità).

Politica di investimento

Categoria del Fondo: Fondo Flessibile.

Principale tipologia degli strumenti finanziari e valuta di denominazione: investimento principale in titoli azionari ed obbligazionari di ogni tipo denominati in qualsiasi valuta. È previsto un investimento in titoli azionari fino al 15% massimo delle attività complessive del Fondo.

Aree Geografiche/mercati di riferimento: principalmente Unione Europea, Nord America, Pacifico.

Categoria di emittenti/settori industriali: per la componente obbligazionaria emittenti sovrani, organismi internazionali ed emittenti di tipo societario. Per la componente azionaria principalmente titoli a media ed elevata capitalizzazione. Diversificazione degli investimenti in tutti i settori economici.

Operazioni in strumenti derivati: l'utilizzo degli strumenti derivati è finalizzato alla copertura dei rischi, ad una più efficiente gestione del portafoglio, all'investimento, al fine di cogliere specifiche opportunità di mercato. In relazione a quest'ultima finalità, il Fondo può avvalersi di una leva finanziaria pari a 2.

Ne consegue, pertanto, che l'effetto sul valore della quota, di variazioni dei prezzi degli strumenti finanziari in cui il Fondo è investito, può risultare maggiorato sino ad una misura massima del 100%. Tale effetto di amplificazione si verifica sia per i guadagni che per le perdite.

Si rinvia alla Sez. B, Parte I del Prospetto Completo per le informazioni di dettaglio sugli obiettivi e la politica di investimento del Fondo.

Costi

Tabella dell'investimento finanziario

La seguente tabella illustra la scomposizione percentuale dell'investimento finanziario riferita sia al primo versamento sia ai versamenti successivi effettuati sull'orizzonte temporale consigliato. Con riferimento al momento della sottoscrizione, l'importo versato al netto dei diritti fissi d'ingresso rappresenta il capitale nominale; quest'ultima grandezza al netto delle commissioni di sottoscrizione e di altri costi applicati in occasione di ogni versamento rappresenta il capitale investito.

Ipotesi: Valore nominale del Piano pari a Euro 20.000,00 suddiviso in 60 versamenti unitari. Primo versamento pari a Euro 2.300,00 (non inferiore al 10% del valore del Piano) e 59 versamenti successivi da Euro 300,00 ciascuno.

PAC		Versamento iniziale	Versamenti successivi
Voci di costo contestuali all'investimento			
A	Commissioni di sottoscrizione	7,30%	2,44%
B	Altri costi contestuali al versamento	0,00%	0,00%
C	Bonus e premi	0,00%	0,00%
D	Costi delle garanzie e/o immunizzazione	0,00%	0,00%
E	Diritti fissi di ingresso	0,09%	0,67%
Successivi al versamento			
F	Commissioni di gestione	0,00%	1,70%
G	Altri costi successivi al versamento	0,00%	0,12%
H	Bonus e premi	0,00%	0,00%
I	Costi delle garanzie e/o immunizzazione	0,00%	0,00%
Componenti dell'investimento finanziario			
L	Importo Versato	100%	100%
M=L-E	Capitale Nominale	99,91%	99,33%
N=M-(A+B+D-C)	Capitale Investito	92,61%	96,89%

La tabella è impostata ipotizzando l'applicazione della commissione di sottoscrizione nella misura massima applicabile. È facoltà del collocatore applicare uno sconto fino al 100% delle commissioni di sottoscrizione.

Avvertenza: la tabella dell'investimento finanziario rappresenta una esemplificazione realizzata con riferimento ai soli costi la cui applicazione non è subordinata ad alcuna condizione. Per un'illustrazione completa di tutti i costi applicati si rinvia alla Sez. C), Parte I del Prospetto Completo.

Descrizione dei costi

Oneri a carico del sottoscrittore

La SGR ha facoltà di prelevare i seguenti diritti fissi e commissioni:

Commissioni di ingresso: massimo 3% del valore complessivo del Piano

Commissione di passaggio tra Fondi: 1% dell'importo trasferito con un massimo di Euro 500

Diritti fissi

	Importo in Euro
- per ogni sottoscrizione	2 con un max di 20
- per ogni operazione di passaggio tra Fondi	2 con un max di 20
- per ogni rimborso mediante bonifico	5
- per ogni rimborso mediante assegno o altri mezzi di pagamento	10
- per ogni certificato nominativo emesso	50
- per ogni certificato al portatore emesso	100
- per eventuale richiesta di documentazione aggiuntiva relativa ad operazioni eseguite anteriormente a minimo 3 anni dalla richiesta	50

Sono inoltre previsti a carico del sottoscrittore:

- le spese postali sostenute per l'eventuale invio del certificato emesso
- le imposte e tasse eventualmente dovute ai sensi di legge.

Oneri addebitati al Fondo

Commissioni di gestione

La commissione di gestione è calcolata quotidianamente sul valore complessivo netto del Fondo e prelevata dalle disponibilità di quest'ultimo presso la banca depositaria all'inizio del mese successivo.

La commissione a carico del Fondo è fissata nella misura dell'1,70% su base annua.

Commissioni di incentivo

I. Condizione per la maturazione della commissione di incentivo: la commissione di incentivo matura qualora il valore della quota di ciascun giorno (il "Giorno Rilevante") sia superiore rispetto al valore più elevato (di seguito "High Watermark Assoluto") registrato dalla quota medesima nell'arco temporale intercorrente tra la Data di Prima Rilevazione dell'High Watermark Assoluto, come di seguito definita, ed il giorno precedente quello Rilevante. Ai fini del calcolo della provvigione di incentivo, quale primo valore di rilevazione dell'High Watermark Assoluto si assume il valore della quota relativo al giorno 2 gennaio 2008 (la Data di Prima Rilevazione dell'High Watermark Assoluto) e si tiene opportunamente conto delle modifiche intervenute di tempo in tempo nel trattamento fiscale del Fondo.

II. Ammontare della commissione di incentivo e criterio di calcolo: verificandosi la condizione di cui al punto I, la commissione di incentivo matura in misura pari al 5% dell'incremento percentuale registrato dal valore della quota nel Giorno Rilevante rispetto al valore dell'High Watermark Assoluto ed è applicata al minor ammontare tra l'ultimo valore complessivo netto del Fondo disponibile ed il valore complessivo netto medio del Fondo nel periodo intercorrente tra le date del precedente High Watermark Assoluto e dell'ultimo valore complessivo netto del Fondo disponibile.

III. Modalità di imputazione della provvigione di incentivo ai fini del calcolo del NAV e periodicità di prelievo della medesima provvigione da parte della SGR: la provvigione di incentivo eventualmente maturata in ciascun Giorno Rilevante è addebitata nel medesimo giorno dalla SGR al patrimonio del Fondo al fine della determinazione del relativo valore. La SGR preleva la provvigione di incentivo dalle disponibilità liquide del Fondo presso la Banca Depositaria con cadenza mensile; nello specifico, il prelievo delle provvigioni maturate in ciascun mese solare è effettuato all'inizio del mese successivo.

IV. Determinazione del valore dell'High Watermark Assoluto: ogni volta si verifichi la condizione di cui al punto I, il nuovo valore dell'High Watermark Assoluto sarà pari al valore registrato dalla quota nel giorno di verifica della predetta condizione.

È previsto un limite percentuale ("fee cap") alle commissioni complessive, di gestione e di incentivo, pari al 200% della commissione di gestione prevista per il Fondo.

Altri oneri

Sono a carico del Fondo anche i seguenti oneri:

- il compenso dovuto alla Banca Depositaria per l'incarico svolto, comprensivo anche del compito di provvedere al calcolo del valore di quota; la misura massima di tale compenso è pari allo 0,01% mensile del valore complessivo netto del Fondo;
- gli oneri connessi con l'acquisizione e la dismissione delle attività di ciascun Fondo (ad esempio gli oneri di intermediazione inerenti alla compravendita dei titoli);
- le spese di pubblicazione del valore unitario della quota del Fondo e degli altri avvisi relativi al Fondo richiesti dalla normativa vigente, nonché i costi della stampa dei documenti periodici destinati al pubblico purché tali oneri non attengano a propaganda e a pubblicità o comunque al collocamento di quote dei Fondi;
- le spese degli avvisi relativi alle modifiche regolamentari richiesti da mutamenti della legge o delle disposizioni di vigilanza;
- le spese di revisione della contabilità e dei rendiconti dei Fondi (ivi compreso quello finale di liquidazione);
- gli oneri finanziari per i debiti assunti dai Fondi e le spese connesse;
- le spese legali e giudiziarie sostenute nell'esclusivo interesse dei Fondi;
- gli oneri fiscali di pertinenza dei Fondi;
- il "contributo di vigilanza" che la SGR è tenuta a versare annualmente alla Consob per ciascun Fondo.

Si rinvia alla Sezione C), Parte I del Prospetto Completo per le informazioni di dettaglio sui costi, sulle agevolazioni e sul regime fiscale del Fondo.

Dati periodici

Rendimento storico

Rendimento annuo del Fondo

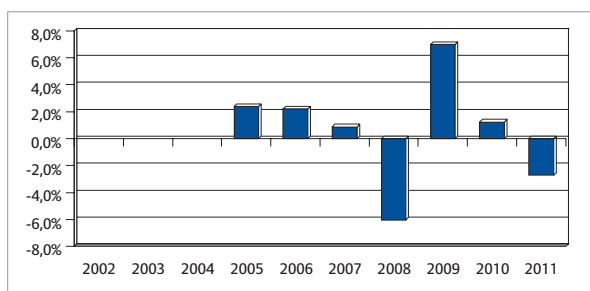

Fondo

Nessun benchmark: la flessibilità di gestione del Fondo, non consente di individuare un benchmark di mercato idoneo a rappresentare il profilo di rischio del Fondo. In luogo del benchmark, è stata individuata la misura di rischio: Value at Risk (VaR) calcolato su un orizzonte temporale di un mese e con un intervallo di confidenza del 99%.

Misura di rischio ex ante -3,50%

Misura di rischio ex post -3,17%

I dati di rendimento del Fondo non includono i costi di sottoscrizione (ed eventuali di rimborso) a carico dell'investitore nonché, a far data dal 1° luglio 2011, la tassazione a carico di quest'ultimo.

Avvertenza: i rendimenti passati non sono indicativi di quelli futuri.

Total Expense Ratio (TER)

Il rapporto percentuale tra il totale degli oneri posti a carico del Fondo e il patrimonio medio dello stesso è il seguente:

Rapporto tra costi complessivi e patrimonio medio		
2011	2010	2009
1,60%	1,63%	1,52%

Retrocessioni ai distributori

Quota parte delle commissioni/provvigioni attive retrocesse ai collocatori	
2011	69,99%

Si rinvia alla Parte II del Prospetto Completo per le informazioni di dettaglio sui dati periodici.

Informazioni ulteriori

Valorizzazione dell'investimento

Il valore unitario della quota è calcolato giornalmente e pubblicato sul quotidiano "Il Sole 24 Ore" con l'indicazione della relativa data di riferimento.

Il Prospetto Semplificato deve essere consegnato all'investitore prima della sottoscrizione delle quote del Fondo unitamente al Modulo di sottoscrizione.

Avvertenza: la partecipazione al Fondo comune di investimento è disciplinata dal Regolamento di gestione del Fondo.

Data di deposito in Consob della parte "Informazioni Specifiche": 27 febbraio 2012.

Data di validità della parte "Informazioni Specifiche": dal 29 febbraio 2012.

Il Fondo comune di investimento Allianz Global Strategy 15 è offerto dal 1° ottobre 2004.

La pubblicazione del Prospetto d'offerta non comporta alcun giudizio della Consob sull'opportunità dell'investimento proposto.

Dichiarazione di responsabilità

Allianz Global Investors Italia SGR S.p.A. si assume la responsabilità della veridicità e della completezza delle informazioni contenute nel presente Prospetto Semplificato, nonché della loro coerenza e comprensibilità.

Il Rappresentante legale
(Giovanni Bagiotti)

PROSPETTO SEMPLIFICATO

INFORMAZIONI SPECIFICHE

La parte "Informazioni Specifiche" del Prospetto Semplificato, da consegnare obbligatoriamente all'investitore prima della sottoscrizione, è volta ad illustrare le principali caratteristiche del Fondo.



Allianz Global Strategy 15

Informazioni generali sul Fondo

Nome	Sottoscrizione delle quote mediante versamento in unica soluzione (PIC) Allianz Global Strategy 15 Fondo comune di investimento mobiliare aperto di diritto italiano armonizzato alla Direttiva 85/611/CEE.
Gestore	Allianz Global Investors Italia SGR S.p.A. (di seguito "SGR"), appartenente al Gruppo Allianz S.E., con sede legale in Milano, Piazza Velasca 7/9.
Altre informazioni	Codice ISIN al portatore: IT0003727275 Valuta di denominazione: Euro Data di istituzione del Fondo: 24/03/2004 Fondo ad accumulazione dei proventi. La presente proposta di investimento finanziario si caratterizza per la sottoscrizione di quote mediante versamento in unica soluzione (PIC), con importo minimo di sottoscrizione iniziale pari a Euro 1.000,00 e versamenti successivi pari almeno a Euro 50,00. Finalità della proposta di investimento finanziario: crescita moderata del capitale investito.

Obiettivi e politica di investimento

Tipologia di gestione	Tipologia di gestione: flessibile. Obiettivo della gestione: il Fondo mira ad una crescita moderata del capitale investito attraverso l'investimento, senza vincoli predeterminati, in titoli azionari ed obbligazionari di ogni tipo denominati in qualsiasi valuta. La flessibilità del Fondo, connessa alla possibilità di investire senza vincoli prefissati, movimentando frequentemente la composizione del portafoglio anche nel breve periodo, non consente di individuare un <i>benchmark</i> di mercato idoneo a rappresentare il profilo di rischio del Fondo. In luogo del <i>benchmark</i> , è stata individuata la seguente misura di rischio: Value At Risk (VAR): -3,50% calcolato su un orizzonte temporale di un mese, con un intervallo di confidenza del 99%.
Orizzonte temporale di investimento consigliato	3 anni.
Profilo di rischio	Grado di rischio: Medio. Questo grado di rischio indica una media variabilità dei rendimenti conseguiti dal Fondo (media volatilità).

Politica di investimento

Categoria del Fondo: Fondo Flessibile.

Principale tipologia degli strumenti finanziari e valuta di denominazione: investimento principale in titoli azionari ed obbligazionari di ogni tipo denominati in qualsiasi valuta. È previsto un investimento in titoli azionari fino al 15% massimo delle attività complessive del Fondo.

Aree Geografiche/mercati di riferimento: principalmente Unione Europea, Nord America, Pacifico.

Categoria di emittenti/settori industriali: per la componente obbligazionaria emittenti sovrani, organismi internazionali ed emittenti di tipo societario. Per la componente azionaria principalmente titoli a media ed elevata capitalizzazione. Diversificazione degli investimenti in tutti i settori economici.

Operazioni in strumenti derivati: l'utilizzo degli strumenti derivati è finalizzato alla copertura dei rischi, ad una più efficiente gestione del portafoglio, all'investimento, al fine di cogliere specifiche opportunità di mercato. In relazione a quest'ultima finalità, il Fondo può avvalersi di una leva finanziaria pari a 2.

Ne consegue, pertanto, che l'effetto sul valore della quota, di variazioni dei prezzi degli strumenti finanziari in cui il Fondo è investito, può risultare maggiorato sino ad una misura massima del 100%. Tale effetto di amplificazione si verifica sia per i guadagni che per le perdite.

Si rinvia alla Sez. B, Parte I del Prospetto Completo per le informazioni di dettaglio sugli obiettivi e la politica di investimento del Fondo.

Costi

Tabella dell'investimento finanziario

La seguente tabella illustra la scomposizione percentuale dell'investimento finanziario riferita sia al momento della sottoscrizione sia all'orizzonte temporale dell'investimento consigliato. Con riferimento al momento della sottoscrizione, l'importo versato al netto dei diritti fissi d'ingresso rappresenta il capitale nominale; quest'ultima grandezza al netto delle commissioni di sottoscrizione e di altri costi iniziali rappresenta il capitale investito.

Ipotesi: Versamento iniziale (PIC) pari a Euro 10.000,00.

PIC		Momento della sottoscrizione	Orizzonte temporale d'investimento consigliato (valori su base annua)
Voci di costo			
A	Commissioni di sottoscrizione	3,00%	1,00%
B	Commissioni di gestione	0,00%	1,70%
C	Costi delle garanzie e/o immunizzazione	0,00%	0,00%
D	Altri costi contestuali all'investimento	0,00%	0,00%
E	Altri costi successivi all'investimento	0,00%	0,12%
F	Bonus e premi	0,00%	0,00%
G	Diritti fissi d'ingresso	0,02%	0,01%
Componenti dell'investimento finanziario			
H	Importo Versato	100%	
I=H-G	Capitale Nominale	99,98%	
L=I-(A+C+D-F)	Capitale Investito	96,98%	

La tabella è impostata ipotizzando l'applicazione della commissione di sottoscrizione nella misura massima applicabile. È facoltà del collocatore applicare uno sconto fino al 100% delle commissioni di sottoscrizione. L'incidenza effettiva a carico di ogni sottoscrizione sarà proporzionata agli importi effettivamente versati.

Avvertenza: la tabella dell'investimento finanziario rappresenta una esemplificazione realizzata con riferimento ai soli costi la cui applicazione non è subordinata ad alcuna condizione. Per un'illustrazione completa di tutti i costi applicati si rinvia alla Sez. C), Parte I del Prospetto Completo.

Descrizione dei costi

Oneri a carico del sottoscrittore

La SGR ha facoltà di prelevare i seguenti diritti fissi e commissioni:

Commissioni di ingresso: massimo 3% dell'importo versato

Commissione di passaggio tra Fondi: 1% dell'importo trasferito con un massimo di Euro 500

Diritti fissi

	<i>Importo in Euro</i>
- per ogni sottoscrizione	2 con un max di 20
- per ogni operazione di passaggio tra Fondi	2 con un max di 20
- per ogni rimborso mediante bonifico	5
- per ogni rimborso mediante assegno o altri mezzi di pagamento	10
- per ogni certificato nominativo emesso	50
- per ogni certificato al portatore emesso	100
- per eventuale richiesta di documentazione aggiuntiva relativa ad operazioni eseguite anteriormente a minimo 3 anni dalla richiesta	50

Sono inoltre previsti a carico del sottoscrittore:

- le spese postali sostenute per l'eventuale invio del certificato emesso
- le imposte e tasse eventualmente dovute ai sensi di legge.

Oneri addebitati al Fondo

Commissioni di gestione

La commissione di gestione è calcolata quotidianamente sul valore complessivo netto del Fondo e prelevata dalle disponibilità di quest'ultimo presso la banca depositaria all'inizio del mese successivo.

La commissione a carico del Fondo è fissata nella misura dell'1,70% su base annua.

Commissioni di incentivo

I. Condizione per la maturazione della commissione di incentivo: la commissione di incentivo matura qualora il valore della quota di ciascun giorno (il "Giorno Rilevante") sia superiore rispetto al valore più elevato (di seguito "High Watermark Assoluto") registrato dalla quota medesima nell'arco temporale intercorrente tra la Data di Prima Rilevazione dell'High Watermark Assoluto, come di seguito definita, ed il giorno precedente quello Rilevante. Ai fini del calcolo della provvigione di incentivo, quale primo valore di rilevazione dell'High Watermark Assoluto si assume il valore della quota relativo al giorno 2 gennaio 2008 (la Data di Prima Rilevazione dell'High Watermark Assoluto) e si tiene opportunamente conto delle modifiche intervenute di tempo in tempo nel trattamento fiscale del Fondo.

II. Ammontare della commissione di incentivo e criterio di calcolo: verificandosi la condizione di cui al punto I, la commissione di incentivo matura in misura pari al 5% dell'incremento percentuale registrato dal valore della quota nel Giorno Rilevante rispetto al valore dell'High Watermark Assoluto ed è applicata al minor ammontare tra l'ultimo valore complessivo netto del Fondo disponibile ed il valore complessivo netto medio del Fondo nel periodo intercorrente tra le date del precedente High Watermark Assoluto e dell'ultimo valore complessivo netto del Fondo disponibile.

III. Modalità di imputazione della provvigione di incentivo ai fini del calcolo del NAV e periodicità di prelievo della medesima provvigione da parte della SGR: la provvigione di incentivo eventualmente maturata in ciascun Giorno Rilevante è addebitata nel medesimo giorno dalla SGR al patrimonio del Fondo al fine della determinazione del relativo valore. La SGR preleva la provvigione di incentivo dalle disponibilità liquide del Fondo presso la Banca Depositaria con cadenza mensile; nello specifico, il prelievo delle provvigioni maturate in ciascun mese solare è effettuato all'inizio del mese successivo.

IV. Determinazione del valore dell'High Watermark Assoluto: ogni volta si verifichi la condizione di cui al punto I, il nuovo valore dell'High Watermark Assoluto sarà pari al valore registrato dalla quota nel giorno di verifica della predetta condizione.

È previsto un limite percentuale ("fee cap") alle commissioni complessive, di gestione e di incentivo, pari al 200% della commissione di gestione prevista per il Fondo.

Altri oneri

Sono a carico del Fondo anche i seguenti oneri:

- il compenso dovuto alla Banca Depositaria per l'incarico svolto, comprensivo anche del compito di provvedere al calcolo del valore di quota; la misura massima di tale compenso è pari allo 0,01% mensile del valore complessivo netto del Fondo;
- gli oneri connessi con l'acquisizione e la dismissione delle attività di ciascun Fondo (ad esempio gli oneri di intermediazione inerenti alla compravendita dei titoli);
- le spese di pubblicazione del valore unitario della quota del Fondo e degli altri avvisi relativi al Fondo richiesti dalla normativa vigente, nonché i costi della stampa dei documenti periodici destinati al pubblico purché tali oneri non attengano a propaganda e a pubblicità o comunque al collocamento di quote dei Fondi;
- le spese degli avvisi relativi alle modifiche regolamentari richiesti da mutamenti della legge o delle disposizioni di vigilanza;
- le spese di revisione della contabilità e dei rendiconti dei Fondi (ivi compreso quello finale di liquidazione);
- gli oneri finanziari per i debiti assunti dai Fondi e le spese connesse;
- le spese legali e giudiziarie sostenute nell'esclusivo interesse dei Fondi;
- gli oneri fiscali di pertinenza dei Fondi;
- il "contributo di vigilanza" che la SGR è tenuta a versare annualmente alla Consob per ciascun Fondo.

Si rinvia alla Sezione C), Parte I del Prospetto Completo per le informazioni di dettaglio sui costi, sulle agevolazioni e sul regime fiscale del Fondo.

Dati periodici

Rendimento storico

Rendimento annuo del Fondo

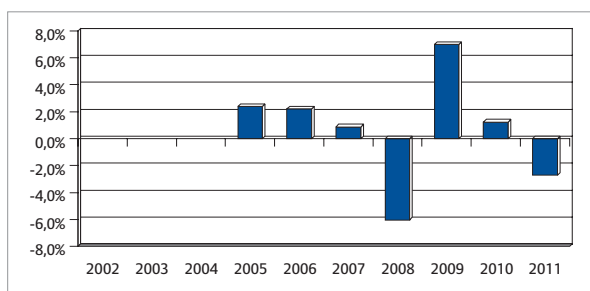

■ Fondo

Nessun benchmark: la flessibilità di gestione del Fondo, non consente di individuare un benchmark di mercato idoneo a rappresentare il profilo di rischio del Fondo. In luogo del benchmark, è stata individuata la misura di rischio: Value at Risk (VaR) calcolato su un orizzonte temporale di un mese e con un intervallo di confidenza del 99%.

Misura di rischio ex ante -3,50%

Misura di rischio ex post -3,17%

I dati di rendimento del Fondo non includono i costi di sottoscrizione (ed eventuali di rimborso) a carico dell'investitore nonché, a far data dal 1° luglio 2011, la tassazione a carico di quest'ultimo.

Avvertenza: i rendimenti passati non sono indicativi di quelli futuri.

Total Expense Ratio (TER)

Il rapporto percentuale tra il totale degli oneri posti a carico del Fondo e il patrimonio medio dello stesso è il seguente:

Rapporto tra costi complessivi e patrimonio medio		
2011	2010	2009
1,60%	1,63%	1,52%

Retrocessioni ai distributori

Quota parte delle commissioni/provvigioni attive retrocesse ai collocatori	
2011	69,99%

Si rinvia alla Parte II del Prospetto Completo per le informazioni di dettaglio sui dati periodici.

Informazioni ulteriori

Valorizzazione dell'investimento

Il valore unitario della quota è calcolato giornalmente e pubblicato sul quotidiano "Il Sole 24 Ore" con l'indicazione della relativa data di riferimento.

Il Prospetto Semplificato deve essere consegnato all'investitore prima della sottoscrizione delle quote del Fondo unitamente al Modulo di sottoscrizione.

Avvertenza: la partecipazione al Fondo comune di investimento è disciplinata dal Regolamento di gestione del Fondo.

Data di deposito in Consob della parte "Informazioni Specifiche": 27 febbraio 2012.

Data di validità della parte "Informazioni Specifiche": dal 29 febbraio 2012.

Il Fondo comune di investimento Allianz Global Strategy 15 è offerto dal 1° ottobre 2004.

La pubblicazione del Prospetto d'offerta non comporta alcun giudizio della Consob sull'opportunità dell'investimento proposto.

Dichiarazione di responsabilità

Allianz Global Investors Italia SGR S.p.A. si assume la responsabilità della veridicità e della completezza delle informazioni contenute nel presente Prospetto Semplificato, nonché della loro coerenza e comprensibilità.

Il Rappresentante legale
(Giovanni Bagiotti)

PROSPETTO SEMPLIFICATO

INFORMAZIONI SPECIFICHE

La parte "Informazioni Specifiche" del Prospetto Semplificato, da consegnare obbligatoriamente all'investitore prima della sottoscrizione, è volta ad illustrare le principali caratteristiche del Fondo.



Allianz Global Strategy 30

Informazioni generali sul Fondo

Nome	Sottoscrizione delle quote mediante adesione ad un piano d'accumulo (PAC) Allianz Global Strategy 30 Fondo comune di investimento mobiliare aperto di diritto italiano armonizzato alla Direttiva 85/611/CEE.
Gestore	Allianz Global Investors Italia SGR S.p.A. (di seguito "SGR"), appartenente al Gruppo Allianz S.E., con sede legale in Milano, Piazza Velasca 7/9.
Altre informazioni	Codice ISIN al portatore: IT0003727325 Valuta di denominazione: Euro Data di istituzione del Fondo: 24/03/2004 Fondo ad accumulazione dei proventi. La presente proposta di investimento finanziario si caratterizza per la sottoscrizione di quote mediante adesione ad un Piano di Accumulo (PAC), il cui valore complessivo non può essere inferiore a Euro 5.000,00 e i versamenti successivi possono essere di qualsiasi importo purché non inferiore a Euro 50,00. L'importo minimo del primo versamento non può essere inferiore al 10% del valore complessivo del Piano e la periodicità dei versamenti è liberamente scelta dal sottoscrittore. Finalità della proposta di investimento finanziario: crescita moderata del capitale investito.

Obiettivi e politica di investimento

Tipologia di gestione	Tipologia di gestione: flessibile. Obiettivo della gestione: il Fondo mira ad una crescita moderata del capitale investito attraverso l'investimento, senza vincoli predeterminati, in titoli azionari ed obbligazionari di ogni tipo denominati in qualsiasi valuta La flessibilità del Fondo, connessa alla possibilità di investire senza vincoli prefissati, movimentando frequentemente la composizione del portafoglio anche nel breve periodo, non consente di individuare un <i>benchmark</i> di mercato idoneo a rappresentare il profilo di rischio del Fondo. In luogo del <i>benchmark</i> , è stata individuata la seguente misura di rischio: Value At Risk (VAR): -3,50% calcolato su un orizzonte temporale di un mese, con un intervallo di confidenza del 99%.
Orizzonte temporale di investimento consigliato	4 anni.
Profilo di rischio	Grado di rischio: Medio. Questo grado di rischio indica una media variabilità dei rendimenti conseguiti dal Fondo (media volatilità).

Politica di investimento

Categoria del Fondo: Fondo Flessibile.

Principale tipologia degli strumenti finanziari e valuta di denominazione: investimento principale in titoli azionari ed obbligazionari di ogni tipo denominati in qualsiasi valuta. È previsto un investimento in titoli azionari fino al 30% massimo delle attività complessive del Fondo.

Aree Geografiche/mercati di riferimento: principalmente Unione Europea, Nord America, Pacifico.

Categoria di emittenti/settori industriali: per la componente obbligazionaria emittenti sovrani, organismi internazionali ed emittenti di tipo societario. Per la componente azionaria principalmente titoli a media ed elevata capitalizzazione. Diversificazione degli investimenti in tutti i settori economici.

Operazioni in strumenti derivati: l'utilizzo degli strumenti derivati è finalizzato alla copertura dei rischi, ad una più efficiente gestione del portafoglio, all'investimento, al fine di cogliere specifiche opportunità di mercato. In relazione a quest'ultima finalità, il Fondo può avvalersi di una leva finanziaria pari a 2.

Ne consegue, pertanto, che l'effetto sul valore della quota, di variazioni dei prezzi degli strumenti finanziari in cui il Fondo è investito, può risultare maggiorato sino ad una misura massima del 100%. Tale effetto di amplificazione si verifica sia per i guadagni che per le perdite.

Si rinvia alla Sez. B, Parte I del Prospetto Completo per le informazioni di dettaglio sugli obiettivi e la politica di investimento del Fondo.

Costi

Tabella dell'investimento finanziario

La seguente tabella illustra la scomposizione percentuale dell'investimento finanziario riferita sia al primo versamento sia ai versamenti successivi effettuati sull'orizzonte temporale consigliato. Con riferimento al momento della sottoscrizione, l'importo versato al netto dei diritti fissi d'ingresso rappresenta il capitale nominale; quest'ultima grandezza al netto delle commissioni di sottoscrizione e di altri costi applicati in occasione di ogni versamento rappresenta il capitale investito.

Ipotesi: Valore nominale del Piano pari a Euro 20.000,00 suddiviso in 60 versamenti unitari. Primo versamento pari a Euro 2.300,00 (non inferiore al 10% del valore del Piano) e 59 versamenti successivi da Euro 300,00 ciascuno.

PAC		Versamento iniziale	Versamenti successivi
Voci di costo contestuali all'investimento			
A	Commissioni di sottoscrizione	7,30%	2,44%
B	Altri costi contestuali al versamento	0,00%	0,00%
C	Bonus e premi	0,00%	0,00%
D	Costi delle garanzie e/o immunizzazione	0,00%	0,00%
E	Diritti fissi di ingresso	0,09%	0,67%
Successivi al versamento			
F	Commissioni di gestione	0,00%	1,90%
G	Altri costi successivi al versamento	0,00%	0,12%
H	Bonus e premi	0,00%	0,00%
I	Costi delle garanzie e/o immunizzazione	0,00%	0,00%
Componenti dell'investimento finanziario			
L	Importo Versato	100%	100%
M=L-E	Capitale Nominale	99,91%	99,33%
N=M-(A+B+D-C)	Capitale Investito	92,61%	96,89%

La tabella è impostata ipotizzando l'applicazione della commissione di sottoscrizione nella misura massima applicabile. È facoltà del collocatore applicare uno sconto fino al 100% delle commissioni di sottoscrizione.

Avvertenza: la tabella dell'investimento finanziario rappresenta una esemplificazione realizzata con riferimento ai soli costi la cui applicazione non è subordinata ad alcuna condizione. Per un'illustrazione completa di tutti i costi applicati si rinvia alla Sez. C), Parte I del Prospetto Completo.

Descrizione dei costi

Oneri a carico del sottoscrittore

La SGR ha facoltà di prelevare i seguenti diritti fissi e commissioni:

Commissioni di ingresso: massimo 3% del valore complessivo del Piano

Commissione di passaggio tra Fondi: 1% dell'importo trasferito con un massimo di Euro 500

Diritti fissi

	<i>Importo in Euro</i>
- per ogni sottoscrizione	2 con un max di 20
- per ogni operazione di passaggio tra Fondi	2 con un max di 20
- per ogni rimborso mediante bonifico	5
- per ogni rimborso mediante assegno o altri mezzi di pagamento	10
- per ogni certificato nominativo emesso	50
- per ogni certificato al portatore emesso	100
- per eventuale richiesta di documentazione aggiuntiva relativa ad operazioni eseguite anteriormente a minimo 3 anni dalla richiesta	50

Sono inoltre previsti a carico del sottoscrittore:

- le spese postali sostenute per l'eventuale invio del certificato emesso
- le imposte e tasse eventualmente dovute ai sensi di legge.

Oneri addebitati al Fondo

Commissioni di gestione

La commissione di gestione è calcolata quotidianamente sul valore complessivo netto del Fondo e prelevata dalle disponibilità di quest'ultimo presso la banca depositaria all'inizio del mese successivo.

La commissione a carico del Fondo è fissata nella misura dell'1,90% su base annua.

Commissioni di incentivo

I. Condizione per la maturazione della commissione di incentivo: la commissione di incentivo matura qualora il valore della quota di ciascun giorno (il "Giorno Rilevante") sia superiore rispetto al valore più elevato (di seguito "High Watermark Assoluto") registrato dalla quota medesima nell'arco temporale intercorrente tra la Data di Prima Rilevazione dell'High Watermark Assoluto, come di seguito definita, ed il giorno precedente quello Rilevante. Ai fini del calcolo della provvigione di incentivo, quale primo valore di rilevazione dell'High Watermark Assoluto si assume il valore della quota relativo al giorno 2 gennaio 2008 (la Data di Prima Rilevazione dell'High Watermark Assoluto) e si tiene opportunamente conto delle modifiche intervenute di tempo in tempo nel trattamento fiscale del Fondo.

II. Ammontare della commissione di incentivo e criterio di calcolo: verificandosi la condizione di cui al punto I, la commissione di incentivo matura in misura pari al 7,5% dell'incremento percentuale registrato dal valore della quota nel Giorno Rilevante rispetto al valore dell'High Watermark Assoluto ed è applicata al minor ammontare tra l'ultimo valore complessivo netto del Fondo disponibile ed il valore complessivo netto medio del Fondo nel periodo intercorrente tra le date del precedente High Watermark Assoluto e dell'ultimo valore complessivo netto del Fondo disponibile.

III. Modalità di imputazione della provvigione di incentivo ai fini del calcolo del NAV e periodicità di prelievo della medesima provvigione da parte della SGR: la provvigione di incentivo eventualmente maturata in ciascun Giorno Rilevante è addebitata nel medesimo giorno dalla SGR al patrimonio del Fondo al fine della determinazione del relativo valore. La SGR preleva la provvigione di incentivo dalle disponibilità liquide del Fondo presso la Banca Depositaria con cadenza mensile; nello specifico, il prelievo delle provvigioni maturate in ciascun mese solare è effettuato all'inizio del mese successivo.

IV. Determinazione del valore dell'High Watermark Assoluto: ogni volta si verifichi la condizione di cui al punto I, il nuovo valore dell'High Watermark Assoluto sarà pari al valore registrato dalla quota nel giorno di verifica della predetta condizione.

È previsto un limite percentuale ("fee cap") alle commissioni complessive, di gestione e di incentivo, pari al 200% della commissione di gestione prevista per il Fondo.

Altri oneri

Sono a carico del Fondo anche i seguenti oneri:

- il compenso dovuto alla Banca Depositaria per l'incarico svolto, comprensivo anche del compito di provvedere al calcolo del valore di quota; la misura massima di tale compenso è pari allo 0,01% mensile del valore complessivo netto del Fondo
- gli oneri connessi con l'acquisizione e la dismissione delle attività di ciascun Fondo (ad esempio gli oneri di intermediazione inerenti alla compravendita dei titoli);
- le spese di pubblicazione del valore unitario della quota del Fondo e degli altri avvisi relativi al Fondo richiesti dalla normativa vigente, nonché i costi della stampa dei documenti periodici destinati al pubblico purché tali oneri non attengano a propaganda e a pubblicità o comunque al collocamento di quote dei Fondi;
- le spese degli avvisi relativi alle modifiche regolamentari richiesti da mutamenti della legge o delle disposizioni di vigilanza;
- le spese di revisione della contabilità e dei rendiconti dei Fondi (ivi compreso quello finale di liquidazione);
- gli oneri finanziari per i debiti assunti dai Fondi e le spese connesse;
- le spese legali e giudiziarie sostenute nell'esclusivo interesse dei Fondi;
- gli oneri fiscali di pertinenza dei Fondi;
- il "contributo di vigilanza" che la SGR è tenuta a versare annualmente alla Consob per ciascun Fondo.

Si rinvia alla Sezione C), Parte I del Prospetto Completo per le informazioni di dettaglio sui costi, sulle agevolazioni e sul regime fiscale del Fondo.

Dati periodici

Rendimento storico

Rendimento annuo del Fondo

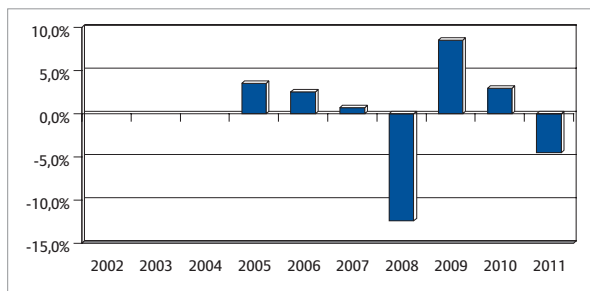

Fondo

Nessun benchmark: la flessibilità di gestione del Fondo, non consente di individuare un benchmark di mercato idoneo a rappresentare il profilo di rischio del Fondo. In luogo del benchmark, è stata individuata la misura di rischio: Value at Risk (VaR) calcolato su un orizzonte temporale di un mese e con un intervallo di confidenza del 99%.

Misura di rischio ex ante -3,50%

Misura di rischio ex post -3,54%

I dati di rendimento del Fondo non includono i costi di sottoscrizione (ed eventuali di rimborso) a carico dell'investitore nonché, a far data dal 1° luglio 2011, la tassazione a carico di quest'ultimo.

Avvertenza: i rendimenti passati non sono indicativi di quelli futuri.

Total Expense Ratio (TER)

Il rapporto percentuale tra il totale degli oneri posti a carico del Fondo e il patrimonio medio dello stesso è il seguente:

Rapporto tra costi complessivi e patrimonio medio		
2011	2010	2009
1,82%	1,70%	1,69%

Retrocessioni ai distributori

Quota parte delle commissioni/provvigioni attive retrocesse ai collocatori	
2011	70,00%

Si rinvia alla Parte II del Prospetto Completo per le informazioni di dettaglio sui dati periodici.

Informazioni ulteriori

Valorizzazione dell'investimento

Il valore unitario della quota è calcolato giornalmente e pubblicato sul quotidiano "Il Sole 24 Ore" con l'indicazione della relativa data di riferimento.

Il Prospetto Semplificato deve essere consegnato all'investitore prima della sottoscrizione delle quote del Fondo unitamente al Modulo di sottoscrizione.

Avvertenza: la partecipazione al Fondo comune di investimento è disciplinata dal Regolamento di gestione del Fondo.

Data di deposito in Consob della parte "Informazioni Specifiche": 27 febbraio 2012.

Data di validità della parte "Informazioni Specifiche": dal 29 febbraio 2012.

Il Fondo comune di investimento Allianz Global Strategy 30 è offerto dal 1° ottobre 2004.

La pubblicazione del Prospetto d'offerta non comporta alcun giudizio della Consob sull'opportunità dell'investimento proposto.

Dichiarazione di responsabilità

Allianz Global Investors Italia SGR S.p.A. si assume la responsabilità della veridicità e della completezza delle informazioni contenute nel presente Prospetto Semplificato, nonché della loro coerenza e comprensibilità.

Il Rappresentante legale
(Giovanni Bagiotti)

PROSPETTO SEMPLIFICATO

INFORMAZIONI SPECIFICHE

La parte "Informazioni Specifiche" del Prospetto Semplificato, da consegnare obbligatoriamente all'investitore prima della sottoscrizione, è volta ad illustrare le principali caratteristiche del Fondo.



Allianz Global Strategy 30

Informazioni generali sul Fondo

Nome	Sottoscrizione delle quote mediante versamento in unica soluzione (PIC) Allianz Global Strategy 30 Fondo comune di investimento mobiliare aperto di diritto italiano armonizzato alla Direttiva 85/611/CEE.
Gestore	Allianz Global Investors Italia SGR S.p.A. (di seguito "SGR"), appartenente al Gruppo Allianz S.E., con sede legale in Milano, Piazza Velasca 7/9.
Altre informazioni	Codice ISIN al portatore: IT0003727325 Valuta di denominazione: Euro Data di istituzione del Fondo: 24/03/2004 Fondo ad accumulazione dei proventi. La presente proposta di investimento finanziario si caratterizza per la sottoscrizione di quote mediante versamento in unica soluzione (PIC), con importo minimo di sottoscrizione iniziale pari a Euro 1.000,00 e versamenti successivi pari almeno a Euro 50,00. Finalità della proposta di investimento finanziario: crescita moderata del capitale investito.

Obiettivi e politica di investimento

Tipologia di gestione	Tipologia di gestione: flessibile. Obiettivo della gestione: il Fondo mira ad una crescita moderata del capitale investito attraverso l'investimento, senza vincoli predeterminati, in titoli azionari ed obbligazionari di ogni tipo denominati in qualsiasi valuta. La flessibilità del Fondo, connessa alla possibilità di investire senza vincoli prefissati, movimentando frequentemente la composizione del portafoglio anche nel breve periodo, non consente di individuare un <i>benchmark</i> di mercato idoneo a rappresentare il profilo di rischio del Fondo. In luogo del <i>benchmark</i> , è stata individuata la seguente misura di rischio: Value At Risk (VAR): -3,50% calcolato su un orizzonte temporale di un mese, con un intervallo di confidenza del 99%.
Orizzonte temporale di investimento consigliato	4 anni.
Profilo di rischio	Grado di rischio: Medio. Questo grado di rischio indica una media variabilità dei rendimenti conseguiti dal Fondo (media volatilità).

Politica di investimento

Categoria del Fondo: Fondo Flessibile.

Principale tipologia degli strumenti finanziari e valuta di denominazione: investimento principale in titoli azionari ed obbligazionari di ogni tipo denominati in qualsiasi valuta. È previsto un investimento in titoli azionari fino al 30% massimo delle attività complessive del Fondo.

Aree Geografiche/mercati di riferimento: principalmente Unione Europea, Nord America, Pacifico.

Categoria di emittenti/settori industriali: per la componente obbligazionaria emittenti sovrani, organismi internazionali ed emittenti di tipo societario. Per la componente azionaria principalmente titoli a media ed elevata capitalizzazione. Diversificazione degli investimenti in tutti i settori economici.

Operazioni in strumenti derivati: l'utilizzo degli strumenti derivati è finalizzato alla copertura dei rischi, ad una più efficiente gestione del portafoglio, all'investimento, al fine di cogliere specifiche opportunità di mercato. In relazione a quest'ultima finalità, il Fondo può avvalersi di una leva finanziaria pari a 2.

Ne consegue, pertanto, che l'effetto sul valore della quota, di variazioni dei prezzi degli strumenti finanziari in cui il Fondo è investito, può risultare maggiorato sino ad una misura massima del 100%. Tale effetto di amplificazione si verifica sia per i guadagni che per le perdite.

Si rinvia alla Sez. B, Parte I del Prospetto Completo per le informazioni di dettaglio sugli obiettivi e la politica di investimento del Fondo.

Costi

Tabella dell'investimento finanziario

La seguente tabella illustra la scomposizione percentuale dell'investimento finanziario riferita sia al momento della sottoscrizione sia all'orizzonte temporale dell'investimento consigliato. Con riferimento al momento della sottoscrizione, l'importo versato al netto dei diritti fissi d'ingresso rappresenta il capitale nominale; quest'ultima grandezza al netto delle commissioni di sottoscrizione e di altri costi iniziali rappresenta il capitale investito.

Ipotesi: Versamento iniziale (PIC) pari a Euro 10.000,00.

PIC		Momento della sottoscrizione	Orizzonte temporale d'investimento consigliato (valori su base annua)
Voci di costo			
A	Commissioni di sottoscrizione	3,00%	0,73%
B	Commissioni di gestione	0,00%	1,90%
C	Costi delle garanzie e/o immunizzazione	0,00%	0,00%
D	Altri costi contestuali all'investimento	0,00%	0,00%
E	Altri costi successivi all'investimento	0,00%	0,12%
F	Bonus e premi	0,00%	0,00%
G	Diritti fissi d'ingresso	0,02%	0,00%
Componenti dell'investimento finanziario			
H	Importo Versato	100%	
I=H-G	Capitale Nominale	99,98%	
L=I-(A+C+D-F)	Capitale Investito	96,98%	

La tabella è impostata ipotizzando l'applicazione della commissione di sottoscrizione nella misura massima applicabile. È facoltà del collocatore applicare uno sconto fino al 100% delle commissioni di sottoscrizione. L'incidenza effettiva a carico di ogni sottoscrizione sarà proporzionata agli importi effettivamente versati.

Avvertenza: la tabella dell'investimento finanziario rappresenta una esemplificazione realizzata con riferimento ai soli costi la cui applicazione non è subordinata ad alcuna condizione. Per un'illustrazione completa di tutti i costi applicati si rinvia alla Sez. C), Parte I del Prospetto Completo.

Descrizione dei costi

Oneri a carico del sottoscrittore

La SGR ha facoltà di prelevare i seguenti diritti fissi e commissioni:

Commissioni di ingresso: massimo 3% dell'importo versato

Commissione di passaggio tra Fondi: 1% dell'importo trasferito con un massimo di Euro 500

Diritti fissi

	<i>Importo in Euro</i>
- per ogni sottoscrizione	2 con un max di 20
- per ogni operazione di passaggio tra Fondi	2 con un max di 20
- per ogni rimborso mediante bonifico	5
- per ogni rimborso mediante assegno o altri mezzi di pagamento	10
- per ogni certificato nominativo emesso	50
- per ogni certificato al portatore emesso	100
- per eventuale richiesta di documentazione aggiuntiva relativa ad operazioni eseguite anteriormente a minimo 3 anni dalla richiesta	50

Sono inoltre previsti a carico del sottoscrittore:

- le spese postali sostenute per l'eventuale invio del certificato emesso
- le imposte e tasse eventualmente dovute ai sensi di legge.

Oneri addebitati al Fondo

Commissioni di gestione

La commissione di gestione è calcolata quotidianamente sul valore complessivo netto del Fondo e prelevata dalle disponibilità di quest'ultimo presso la banca depositaria all'inizio del mese successivo.

La commissione a carico del Fondo è fissata nella misura dell'1,90% su base annua.

Commissioni di incentivo

I. Condizione per la maturazione della commissione di incentivo: la commissione di incentivo matura qualora il valore della quota di ciascun giorno (il "Giorno Rilevante") sia superiore rispetto al valore più elevato (di seguito "High Watermark Assoluto") registrato dalla quota medesima nell'arco temporale intercorrente tra la Data di Prima Rilevazione dell'High Watermark Assoluto, come di seguito definita, ed il giorno precedente quello Rilevante. Ai fini del calcolo della provvigione di incentivo, quale primo valore di rilevazione dell'High Watermark Assoluto si assume il valore della quota relativo al giorno 2 gennaio 2008 (la Data di Prima Rilevazione dell'High Watermark Assoluto) e si tiene opportunamente conto delle modifiche intervenute di tempo in tempo nel trattamento fiscale del Fondo.

II. Ammontare della commissione di incentivo e criterio di calcolo: verificandosi la condizione di cui al punto I, la commissione di incentivo matura in misura pari al 7,5% dell'incremento percentuale registrato dal valore della quota nel Giorno Rilevante rispetto al valore dell'High Watermark Assoluto ed è applicata al minor ammontare tra l'ultimo valore complessivo netto del Fondo disponibile ed il valore complessivo netto medio del Fondo nel periodo intercorrente tra le date del precedente High Watermark Assoluto e dell'ultimo valore complessivo netto del Fondo disponibile.

III. Modalità di imputazione della provvigione di incentivo ai fini del calcolo del NAV e periodicità di prelievo della medesima provvigione da parte della SGR: la provvigione di incentivo eventualmente maturata in ciascun Giorno Rilevante è addebitata nel medesimo giorno dalla SGR al patrimonio del Fondo al fine della determinazione del relativo valore. La SGR preleva la provvigione di incentivo dalle disponibilità liquide del Fondo presso la Banca Depositaria con cadenza mensile; nello specifico, il prelievo delle provvigioni maturate in ciascun mese solare è effettuato all'inizio del mese successivo.

IV. Determinazione del valore dell'High Watermark Assoluto: ogni volta si verifichi la condizione di cui al punto I, il nuovo valore dell'High Watermark Assoluto sarà pari al valore registrato dalla quota nel giorno di verifica della predetta condizione.

È previsto un limite percentuale ("fee cap") alle commissioni complessive, di gestione e di incentivo, pari al 200% della commissione di gestione prevista per il Fondo.

Altri oneri

Sono a carico del Fondo anche i seguenti oneri:

- il compenso dovuto alla Banca Depositaria per l'incarico svolto, comprensivo anche del compito di provvedere al calcolo del valore di quota; la misura massima di tale compenso è pari allo 0,01% mensile del valore complessivo netto del Fondo;
- gli oneri connessi con l'acquisizione e la dismissione delle attività di ciascun Fondo (ad esempio gli oneri di intermediazione inerenti alla compravendita dei titoli);
- le spese di pubblicazione del valore unitario della quota del Fondo e degli altri avvisi relativi al Fondo richiesti dalla normativa vigente, nonché i costi della stampa dei documenti periodici destinati al pubblico purché tali oneri non attengano a propaganda e a pubblicità o comunque al collocamento di quote dei Fondi;
- le spese degli avvisi relativi alle modifiche regolamentari richiesti da mutamenti della legge o delle disposizioni di vigilanza;
- le spese di revisione della contabilità e dei rendiconti dei Fondi (ivi compreso quello finale di liquidazione);
- gli oneri finanziari per i debiti assunti dai Fondi e le spese connesse;
- le spese legali e giudiziarie sostenute nell'esclusivo interesse dei Fondi;
- gli oneri fiscali di pertinenza dei Fondi;
- il "contributo di vigilanza" che la SGR è tenuta a versare annualmente alla Consob per ciascun Fondo.

Si rinvia alla Sezione C), Parte I del Prospetto Completo per le informazioni di dettaglio sui costi, sulle agevolazioni e sul regime fiscale del Fondo.

Dati periodici

Rendimento storico

Rendimento annuo del Fondo

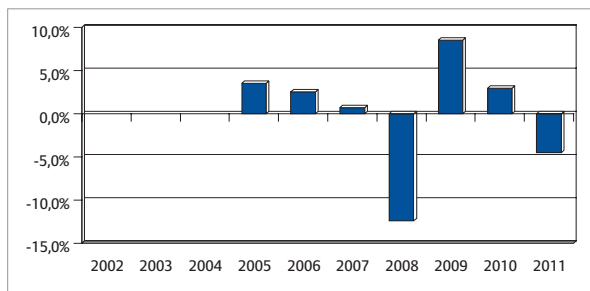

Fondo

Nessun benchmark: la flessibilità di gestione del Fondo, non consente di individuare un benchmark di mercato idoneo a rappresentare il profilo di rischio del Fondo. In luogo del benchmark, è stata individuata la misura di rischio: Value at Risk (VaR) calcolato su un orizzonte temporale di un mese e con un intervallo di confidenza del 99%.

Misura di rischio ex ante -3,50%

Misura di rischio ex post -3,54%

I dati di rendimento del Fondo non includono i costi di sottoscrizione (ed eventuali di rimborso) a carico dell'investitore nonché, a far data dal 1° luglio 2011, la tassazione a carico di quest'ultimo.

Avvertenza: i rendimenti passati non sono indicativi di quelli futuri.

Total Expense Ratio (TER)

Il rapporto percentuale tra il totale degli oneri posti a carico del Fondo e il patrimonio medio dello stesso è il seguente:

Rapporto tra costi complessivi e patrimonio medio		
2011	2010	2009
1,82%	1,70%	1,69%

Retrocessioni ai distributori

Quota parte delle commissioni/provvigioni attive retrocesse ai collocatori	
2011	70,00%

Si rinvia alla Parte II del Prospetto Completo per le informazioni di dettaglio sui dati periodici.

Informazioni ulteriori

Valorizzazione dell'investimento

Il valore unitario della quota è calcolato giornalmente e pubblicato sul quotidiano "Il Sole 24 Ore" con l'indicazione della relativa data di riferimento.

Il Prospetto Semplificato deve essere consegnato all'investitore prima della sottoscrizione delle quote del Fondo unitamente al Modulo di sottoscrizione.

Avvertenza: la partecipazione al Fondo comune di investimento è disciplinata dal Regolamento di gestione del Fondo.

Data di deposito in Consob della parte "Informazioni Specifiche": 27 febbraio 2012.

Data di validità della parte "Informazioni Specifiche": dal 29 febbraio 2012.

Il Fondo comune di investimento Allianz Global Strategy 30 è offerto dal 1° ottobre 2004.

La pubblicazione del Prospetto d'offerta non comporta alcun giudizio della Consob sull'opportunità dell'investimento proposto.

Dichiarazione di responsabilità

Allianz Global Investors Italia SGR S.p.A. si assume la responsabilità della veridicità e della completezza delle informazioni contenute nel presente Prospetto Semplificato, nonché della loro coerenza e comprensibilità.

Il Rappresentante legale
(Giovanni Bagiotti)

PROSPETTO SEMPLIFICATO

INFORMAZIONI SPECIFICHE

La parte "Informazioni Specifiche" del Prospetto Semplificato, da consegnare obbligatoriamente all'investitore prima della sottoscrizione, è volta ad illustrare le principali caratteristiche del Fondo.



Allianz Global Strategy 70

Informazioni generali sul Fondo

Nome	Sottoscrizione delle quote mediante adesione ad un piano d'accumulo (PAC) Allianz Global Strategy 70 Fondo comune di investimento mobiliare aperto di diritto italiano armonizzato alla Direttiva 85/611/CEE.
Gestore	Allianz Global Investors Italia SGR S.p.A. (di seguito "SGR"), appartenente al Gruppo Allianz S.E., con sede legale in Milano, Piazza Velasca 7/9.
Altre informazioni	Codice ISIN al portatore: IT0000380425 Valuta di denominazione: Euro Data di istituzione del Fondo: 20/11/1984 Fondo ad accumulazione dei proventi. La presente proposta di investimento finanziario si caratterizza per la sottoscrizione di quote mediante adesione ad un Piano di Accumulo (PAC), il cui valore complessivo non può essere inferiore a Euro 5.000,00 e i versamenti successivi possono essere di qualsiasi importo purché non inferiore a Euro 50,00. L'importo minimo del primo versamento non può essere inferiore al 10% del valore complessivo del Piano e la periodicità dei versamenti è liberamente scelta dal sottoscrittore. Finalità della proposta di investimento finanziario: crescita del capitale investito.

Obiettivi e politica di investimento

Tipologia di gestione	Tipologia di gestione: flessibile. Obiettivo della gestione: il Fondo mira ad una crescita del capitale investito attraverso l'investimento, senza vincoli predeterminati, in titoli azionari ed obbligazionari di ogni tipo denominati in qualsiasi valuta. La flessibilità del Fondo, connessa alla possibilità di investire senza vincoli prefissati, movimentando frequentemente la composizione del portafoglio anche nel breve periodo, non consente di individuare un <i>benchmark</i> di mercato idoneo a rappresentare il profilo di rischio del Fondo. In luogo del <i>benchmark</i> , è stata individuata la seguente misura di rischio: Value At Risk (VAR): -6,50% calcolato su un orizzonte temporale di un mese, con un intervallo di confidenza del 99%.
Orizzonte temporale di investimento consigliato	5 anni.
Profilo di rischio	Grado di rischio: Medio-alto. Questo grado di rischio indica una medio-alta variabilità dei rendimenti conseguiti dal Fondo (medio-alta volatilità).

Politica di investimento

Categoria del Fondo: Fondo Flessibile.

Principale tipologia degli strumenti finanziari e valuta di denominazione: investimento principale in titoli azionari ed obbligazionari di ogni tipo denominati in qualsiasi valuta. È previsto un investimento in titoli azionari fino al 70% massimo delle attività complessive del Fondo.

Aree Geografiche/mercati di riferimento: principalmente Unione Europea, Nord America, Pacifico.

Categoria di emittenti/settori industriali: per la componente obbligazionaria emittenti sovrani, organismi internazionali ed emittenti di tipo societario. Per la componente azionaria principalmente titoli a media ed elevata capitalizzazione. Diversificazione degli investimenti in tutti i settori economici.

Operazioni in strumenti derivati: l'utilizzo degli strumenti derivati è finalizzato alla copertura dei rischi, ad una più efficiente gestione del portafoglio, all'investimento, al fine di cogliere specifiche opportunità di mercato. In relazione a quest'ultima finalità, il Fondo può avvalersi di una leva finanziaria pari a 2.

Ne consegue, pertanto, che l'effetto sul valore della quota, di variazioni dei prezzi degli strumenti finanziari in cui il Fondo è investito, può risultare maggiorato sino ad una misura massima del 100%. Tale effetto di amplificazione si verifica sia per i guadagni che per le perdite.

Si rinvia alla Sez. B, Parte I del Prospetto Completo per le informazioni di dettaglio sugli obiettivi e la politica di investimento del Fondo.

Costi

Tabella dell'investimento finanziario

La seguente tabella illustra la scomposizione percentuale dell'investimento finanziario riferita sia al primo versamento sia ai versamenti successivi effettuati sull'orizzonte temporale consigliato. Con riferimento al momento della sottoscrizione, l'importo versato al netto dei diritti fissi d'ingresso rappresenta il capitale nominale; quest'ultima grandezza al netto delle commissioni di sottoscrizione e di altri costi applicati in occasione di ogni versamento rappresenta il capitale investito.

Ipotesi: Valore nominale del Piano pari a Euro 20.000,00 suddiviso in 60 versamenti unitari. Primo versamento pari a Euro 2.300,00 (non inferiore al 10% del valore del Piano) e 59 versamenti successivi da Euro 300,00 ciascuno.

PAC		Versamento iniziale	Versamenti successivi
Voci di costo contestuali all'investimento			
A	Commissioni di sottoscrizione	7,30%	2,44%
B	Altri costi contestuali al versamento	0,00%	0,00%
C	Bonus e premi	0,00%	0,00%
D	Costi delle garanzie e/o immunizzazione	0,00%	0,00%
E	Diritti fissi di ingresso	0,09%	0,67%
Successivi al versamento			
F	Commissioni di gestione	0,00%	2,10%
G	Altri costi successivi al versamento	0,00%	0,12%
H	Bonus e premi	0,00%	0,00%
I	Costi delle garanzie e/o immunizzazione	0,00%	0,00%
Componenti dell'investimento finanziario			
L	Importo Versato	100%	100%
M=L-E	Capitale Nominale	99,91%	99,33%
N=M-(A+B+D-C)	Capitale Investito	92,61%	96,89%

La tabella è impostata ipotizzando l'applicazione della commissione di sottoscrizione nella misura massima applicabile. È facoltà del collocatore applicare uno sconto fino al 100% delle commissioni di sottoscrizione.

Avvertenza: la tabella dell'investimento finanziario rappresenta una esemplificazione realizzata con riferimento ai soli costi la cui applicazione non è subordinata ad alcuna condizione. Per un'illustrazione completa di tutti i costi applicati si rinvia alla Sez. C), Parte I del Prospetto Completo.

Descrizione dei costi

Oneri a carico del sottoscrittore

La SGR ha facoltà di prelevare i seguenti diritti fissi e commissioni:

Commissioni di ingresso: massimo 3% dell'importo versato

Commissione di passaggio tra Fondi: 1% dell'importo trasferito con un massimo di Euro 500

Diritti fissi

	<i>Importo in Euro</i>
- per ogni sottoscrizione	2 con un max di 20
- per ogni operazione di passaggio tra Fondi	2 con un max di 20
- per ogni rimborso mediante bonifico	5
- per ogni rimborso mediante assegno o altri mezzi di pagamento	10
- per ogni certificato nominativo emesso	50
- per ogni certificato al portatore emesso	100
- per eventuale richiesta di documentazione aggiuntiva relativa ad operazioni eseguite anteriormente a minimo 3 anni dalla richiesta	50

Sono inoltre previsti a carico del sottoscrittore:

- le spese postali sostenute per l'eventuale invio del certificato emesso
- le imposte e tasse eventualmente dovute ai sensi di legge.

Oneri addebitati al Fondo

Commissioni di gestione

La commissione di gestione è calcolata quotidianamente sul valore complessivo netto del Fondo e prelevata dalle disponibilità di quest'ultimo presso la banca depositaria all'inizio del mese successivo.

La commissione a carico del Fondo è fissata nella misura del 2,10% su base annua.

Commissioni di incentivo

I. Condizione per la maturazione della commissione di incentivo: la commissione di incentivo matura qualora il valore della quota di ciascun giorno (il "Giorno Rilevante") sia superiore rispetto al valore più elevato (di seguito "High Watermark Assoluto") registrato dalla quota medesima nell'arco temporale intercorrente tra la Data di Prima Rilevazione dell'High Watermark Assoluto, come di seguito definita, ed il giorno precedente quello Rilevante. Ai fini del calcolo della provvigione di incentivo, quale primo valore di rilevazione dell'High Watermark Assoluto si assume il valore della quota relativo al giorno 2 gennaio 2008 (la Data di Prima Rilevazione dell'High Watermark Assoluto) e si tiene opportunamente conto delle modifiche intervenute di tempo in tempo nel trattamento fiscale del Fondo.

II. Ammontare della commissione di incentivo e criterio di calcolo: verificandosi la condizione di cui al punto I, la commissione di incentivo matura in misura pari al 10% dell'incremento percentuale registrato dal valore della quota nel Giorno Rilevante rispetto al valore dell'High Watermark Assoluto ed è applicata al minor ammontare tra l'ultimo valore complessivo netto del Fondo disponibile ed il valore complessivo netto medio del Fondo nel periodo intercorrente tra le date del precedente High Watermark Assoluto e dell'ultimo valore complessivo netto del Fondo disponibile.

III. Modalità di imputazione della provvigione di incentivo ai fini del calcolo del NAV e periodicità di prelievo della medesima provvigione da parte della SGR: la provvigione di incentivo eventualmente maturata in ciascun Giorno Rilevante è addebitata nel medesimo giorno dalla SGR al patrimonio del Fondo al fine della determinazione del relativo valore. La SGR preleva la provvigione di incentivo dalle disponibilità liquide del Fondo presso la Banca Depositaria con cadenza mensile; nello specifico, il prelievo delle provvigioni maturate in ciascun mese solare è effettuato all'inizio del mese successivo.

IV. Determinazione del valore dell'High Watermark Assoluto: ogni volta si verifichi la condizione di cui al punto I, il nuovo valore dell'High Watermark Assoluto sarà pari al valore registrato dalla quota nel giorno di verifica della predetta condizione.

È previsto un limite percentuale ("fee cap") alle commissioni complessive, di gestione e di incentivo, pari al 200% della commissione di gestione prevista per il Fondo.

Altri oneri

Sono a carico del Fondo anche i seguenti oneri:

- il compenso dovuto alla Banca Depositaria per l'incarico svolto, comprensivo anche del compito di provvedere al calcolo del valore di quota; la misura massima di tale compenso è pari allo 0,01% mensile del valore complessivo netto del Fondo;
- gli oneri connessi con l'acquisizione e la dismissione delle attività di ciascun Fondo (ad esempio gli oneri di intermediazione inerenti alla compravendita dei titoli);
- le spese di pubblicazione del valore unitario della quota del Fondo e degli altri avvisi relativi al Fondo richiesti dalla normativa vigente, nonché i costi della stampa dei documenti periodici destinati al pubblico purché tali oneri non attengano a propaganda e a pubblicità o comunque al collocamento di quote dei Fondi;
- le spese degli avvisi relativi alle modifiche regolamentari richiesti da mutamenti della legge o delle disposizioni di vigilanza;
- le spese di revisione della contabilità e dei rendiconti dei Fondi (ivi compreso quello finale di liquidazione);
- gli oneri finanziari per i debiti assunti dai Fondi e le spese connesse;
- le spese legali e giudiziarie sostenute nell'esclusivo interesse dei Fondi;
- gli oneri fiscali di pertinenza dei Fondi;
- il "contributo di vigilanza" che la SGR è tenuta a versare annualmente alla Consob per ciascun Fondo.

Si rinvia alla Sezione C), Parte I del Prospetto Completo per le informazioni di dettaglio sui costi, sulle agevolazioni e sul regime fiscale del Fondo.

Dati periodici

Rendimento storico

Rendimento annuo del Fondo

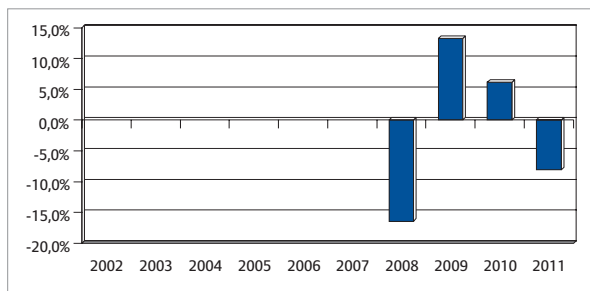

Fondo

Nessun benchmark: la flessibilità di gestione del Fondo, non consente di individuare un benchmark di mercato idoneo a rappresentare il profilo di rischio del Fondo. In luogo del benchmark, è stata individuata la misura di rischio: Value at Risk (VaR) calcolato su un orizzonte temporale di un mese e con un intervallo di confidenza del 99%.

Misura di rischio ex ante -6,50%

Misura di rischio ex post -7,30%

I dati di rendimento del Fondo non includono i costi di sottoscrizione (ed eventuali di rimborso) a carico dell'investitore nonché, a far data dal 1° luglio 2011, la tassazione a carico di quest'ultimo.

Avvertenza: i rendimenti passati non sono indicativi di quelli futuri.

Total Expense Ratio (TER)

Il rapporto percentuale tra il totale degli oneri posti a carico del Fondo e il patrimonio medio dello stesso è il seguente:

Rapporto tra costi complessivi e patrimonio medio		
2011	2010	2009
2,29%	2,12%	1,97%

Retrocessioni ai distributori

Quota parte delle commissioni/provvigioni attive retrocesse ai collocatori	
2011	70,00%

Si rinvia alla Parte II del Prospetto Completo per le informazioni di dettaglio sui dati periodici.

Informazioni ulteriori

Valorizzazione dell'investimento

Il valore unitario della quota è calcolato giornalmente e pubblicato sul quotidiano "Il Sole 24 Ore" con l'indicazione della relativa data di riferimento.

Il Prospetto Semplificato deve essere consegnato all'investitore prima della sottoscrizione delle quote del Fondo unitamente al Modulo di sottoscrizione.

Avvertenza: la partecipazione al Fondo comune di investimento è disciplinata dal Regolamento di gestione del Fondo.

Data di deposito in Consob della parte "Informazioni Specifiche": 27 febbraio 2012.

Data di validità della parte "Informazioni Specifiche": dal 29 febbraio 2012.

Il Fondo comune di investimento Allianz Global Strategy 70 è offerto dal 9 aprile 1985.

La pubblicazione del Prospetto d'offerta non comporta alcun giudizio della Consob sull'opportunità dell'investimento proposto.

Dichiarazione di responsabilità

Allianz Global Investors Italia SGR S.p.A. si assume la responsabilità della veridicità e della completezza delle informazioni contenute nel presente Prospetto Semplificato, nonché della loro coerenza e comprensibilità.

Il Rappresentante legale
(Giovanni Bagiotti)

PROSPETTO SEMPLIFICATO

INFORMAZIONI SPECIFICHE

La parte "Informazioni Specifiche" del Prospetto Semplificato, da consegnare obbligatoriamente all'investitore prima della sottoscrizione, è volta ad illustrare le principali caratteristiche del Fondo.



Allianz Global Strategy 70

Informazioni generali sul Fondo

Nome	Sottoscrizione delle quote mediante versamento in unica soluzione (PIC) Allianz Global Strategy 70 Fondo comune di investimento mobiliare aperto di diritto italiano armonizzato alla Direttiva 85/611/CEE.
Gestore	Allianz Global Investors Italia SGR S.p.A. (di seguito "SGR"), appartenente al Gruppo Allianz S.E., con sede legale in Milano, Piazza Velasca 7/9.
Altre informazioni	Codice ISIN al portatore: IT0000380425 Valuta di denominazione: Euro Data di istituzione del Fondo: 20/11/1984 Fondo ad accumulazione dei proventi. La presente proposta di investimento finanziario si caratterizza per la sottoscrizione di quote mediante versamento in unica soluzione (PIC), con importo minimo di sottoscrizione iniziale pari a Euro 1.000,00 e versamenti successivi pari almeno a Euro 50,00. Finalità della proposta di investimento finanziario: crescita del capitale investito.

Obiettivi e politica di investimento

Tipologia di gestione	Tipologia di gestione: flessibile. Obiettivo della gestione: il Fondo mira ad una crescita del capitale investito attraverso l'investimento, senza vincoli predeterminati, in titoli azionari ed obbligazionari di ogni tipo denominati in qualsiasi valuta. La flessibilità del Fondo, connessa alla possibilità di investire senza vincoli prefissati, movimentando frequentemente la composizione del portafoglio anche nel breve periodo, non consente di individuare un <i>benchmark</i> di mercato idoneo a rappresentare il profilo di rischio del Fondo. In luogo del <i>benchmark</i> , è stata individuata la seguente misura di rischio: Value At Risk (VAR): -6,50% calcolato su un orizzonte temporale di un mese, con un intervallo di confidenza del 99%.
Orizzonte temporale di investimento consigliato	5 anni.
Profilo di rischio	Grado di rischio: Medio-alto. Questo grado di rischio indica una medio-alta variabilità dei rendimenti conseguiti dal Fondo (medio-alta volatilità).

Politica di investimento

Categoria del Fondo: Fondo Flessibile.

Principale tipologia degli strumenti finanziari e valuta di denominazione: investimento principale in titoli azionari ed obbligazionari di ogni tipo denominati in qualsiasi valuta. È previsto un investimento in titoli azionari fino al 70% massimo delle attività complessive del Fondo.

Aree Geografiche/mercati di riferimento: principalmente Unione Europea, Nord America, Pacifico.

Categoria di emittenti/settori industriali: per la componente obbligazionaria emittenti sovrani, organismi internazionali ed emittenti di tipo societario. Per la componente azionaria principalmente titoli a media ed elevata capitalizzazione. Diversificazione degli investimenti in tutti i settori economici.

Operazioni in strumenti derivati: l'utilizzo degli strumenti derivati è finalizzato alla copertura dei rischi, ad una più efficiente gestione del portafoglio, all'investimento, al fine di cogliere specifiche opportunità di mercato. In relazione a quest'ultima finalità, il Fondo può avvalersi di una leva finanziaria pari a 2.

Ne consegue, pertanto, che l'effetto sul valore della quota, di variazioni dei prezzi degli strumenti finanziari in cui il Fondo è investito, può risultare maggiorato sino ad una misura massima del 100%. Tale effetto di amplificazione si verifica sia per i guadagni che per le perdite.

Si rinvia alla Sez. B, Parte I del Prospetto Completo per le informazioni di dettaglio sugli obiettivi e la politica di investimento del Fondo.

Costi

Tabella dell'investimento finanziario

La seguente tabella illustra la scomposizione percentuale dell'investimento finanziario riferita sia al momento della sottoscrizione sia all'orizzonte temporale dell'investimento consigliato. Con riferimento al momento della sottoscrizione, l'importo versato al netto dei diritti fissi d'ingresso rappresenta il capitale nominale; quest'ultima grandezza al netto delle commissioni di sottoscrizione e di altri costi iniziali rappresenta il capitale investito.

Ipotesi: Versamento iniziale (PIC) pari a Euro 10.000,00.

PIC		Momento della sottoscrizione	Orizzonte temporale d'investimento consigliato (valori su base annua)
Voci di costo			
A	Commissioni di sottoscrizione	3,00%	0,60%
B	Commissioni di gestione	0,00%	2,10%
C	Costi delle garanzie e/o immunizzazione	0,00%	0,00%
D	Altri costi contestuali all'investimento	0,00%	0,00%
E	Altri costi successivi all'investimento	0,00%	0,12%
F	Bonus e premi	0,00%	0,00%
G	Diritti fissi d'ingresso	0,02%	0,00%
Componenti dell'investimento finanziario			
H	Importo Versato	100%	
I=H-G	Capitale Nominale	99,98%	
L=I-(A+C+D-F)	Capitale Investito	96,98%	

La tabella è impostata ipotizzando l'applicazione della commissione di sottoscrizione nella misura massima applicabile. È facoltà del collocatore applicare uno sconto fino al 100% delle commissioni di sottoscrizione. L'incidenza effettiva a carico di ogni sottoscrizione sarà proporzionata agli importi effettivamente versati.

Avvertenza: la tabella dell'investimento finanziario rappresenta una esemplificazione realizzata con riferimento ai soli costi la cui applicazione non è subordinata ad alcuna condizione. Per un'illustrazione completa di tutti i costi applicati si rinvia alla Sez. C), Parte I del Prospetto Completo.

Descrizione dei costi

Oneri a carico del sottoscrittore

La SGR ha facoltà di prelevare i seguenti diritti fissi e commissioni:

Commissioni di ingresso: massimo 3% dell'importo versato

Commissione di passaggio tra Fondi: 1% dell'importo trasferito con un massimo di Euro 500

Diritti fissi

	<i>Importo in Euro</i>
- per ogni sottoscrizione	2 con un max di 20
- per ogni operazione di passaggio tra Fondi	2 con un max di 20
- per ogni rimborso mediante bonifico	5
- per ogni rimborso mediante assegno o altri mezzi di pagamento	10
- per ogni certificato nominativo emesso	50
- per ogni certificato al portatore emesso	100
- per eventuale richiesta di documentazione aggiuntiva relativa ad operazioni eseguite anteriormente a minimo 3 anni dalla richiesta	50

Sono inoltre previsti a carico del sottoscrittore:

- le spese postali sostenute per l'eventuale invio del certificato emesso
- le imposte e tasse eventualmente dovute ai sensi di legge.

Oneri addebitati al Fondo

Commissioni di gestione

La commissione di gestione è calcolata quotidianamente sul valore complessivo netto del Fondo e prelevata dalle disponibilità di quest'ultimo presso la banca depositaria all'inizio del mese successivo.

La commissione a carico del Fondo è fissata nella misura del 2,10% su base annua.

Commissioni di incentivo

I. Condizione per la maturazione della commissione di incentivo: la commissione di incentivo matura qualora il valore della quota di ciascun giorno (il "Giorno Rilevante") sia superiore rispetto al valore più elevato (di seguito "High Watermark Assoluto") registrato dalla quota medesima nell'arco temporale intercorrente tra la Data di Prima Rilevazione dell'High Watermark Assoluto, come di seguito definita, ed il giorno precedente quello Rilevante. Ai fini del calcolo della provvigione di incentivo, quale primo valore di rilevazione dell'High Watermark Assoluto si assume il valore della quota relativo al giorno 2 gennaio 2008 (la Data di Prima Rilevazione dell'High Watermark Assoluto) e si tiene opportunamente conto delle modifiche intervenute di tempo in tempo nel trattamento fiscale del Fondo.

II. Ammontare della commissione di incentivo e criterio di calcolo: verificandosi la condizione di cui al punto I, la commissione di incentivo matura in misura pari al 10% dell'incremento percentuale registrato dal valore della quota nel Giorno Rilevante rispetto al valore dell'High Watermark Assoluto ed è applicata al minor ammontare tra l'ultimo valore complessivo netto del Fondo disponibile ed il valore complessivo netto medio del Fondo nel periodo intercorrente tra le date del precedente High Watermark Assoluto e dell'ultimo valore complessivo netto del Fondo disponibile.

III. Modalità di imputazione della provvigione di incentivo ai fini del calcolo del NAV e periodicità di prelievo della medesima provvigione da parte della SGR: la provvigione di incentivo eventualmente maturata in ciascun Giorno Rilevante è addebitata nel medesimo giorno dalla SGR al patrimonio del Fondo al fine della determinazione del relativo valore. La SGR preleva la provvigione di incentivo dalle disponibilità liquide del Fondo presso la Banca Depositaria con cadenza mensile; nello specifico, il prelievo delle provvigioni maturate in ciascun mese solare è effettuato all'inizio del mese successivo.

IV. Determinazione del valore dell'High Watermark Assoluto: ogni volta si verifichi la condizione di cui al punto I, il nuovo valore dell'High Watermark Assoluto sarà pari al valore registrato dalla quota nel giorno di verifica della predetta condizione.

È previsto un limite percentuale ("fee cap") alle commissioni complessive, di gestione e di incentivo, pari al 200% della commissione di gestione prevista per il Fondo.

Altri oneri

Sono a carico del Fondo anche i seguenti oneri:

- il compenso dovuto alla Banca Depositaria per l'incarico svolto, comprensivo anche del compito di provvedere al calcolo del valore di quota; la misura massima di tale compenso è pari allo 0,01% mensile del valore complessivo netto del Fondo;
- gli oneri connessi con l'acquisizione e la dismissione delle attività di ciascun Fondo (ad esempio gli oneri di intermediazione inerenti alla compravendita dei titoli);
- le spese di pubblicazione del valore unitario della quota del Fondo e degli altri avvisi relativi al Fondo richiesti dalla normativa vigente, nonché i costi della stampa dei documenti periodici destinati al pubblico purché tali oneri non attengano a propaganda e a pubblicità o comunque al collocamento di quote dei Fondi;
- le spese degli avvisi relativi alle modifiche regolamentari richiesti da mutamenti della legge o delle disposizioni di vigilanza;
- le spese di revisione della contabilità e dei rendiconti dei Fondi (ivi compreso quello finale di liquidazione);
- gli oneri finanziari per i debiti assunti dai Fondi e le spese connesse;
- le spese legali e giudiziarie sostenute nell'esclusivo interesse dei Fondi;
- gli oneri fiscali di pertinenza dei Fondi;
- il "contributo di vigilanza" che la SGR è tenuta a versare annualmente alla Consob per ciascun Fondo.

Si rinvia alla Sezione C), Parte I del Prospetto Completo per le informazioni di dettaglio sui costi, sulle agevolazioni e sul regime fiscale del Fondo.

Dati periodici

Rendimento storico

Rendimento annuo del Fondo*

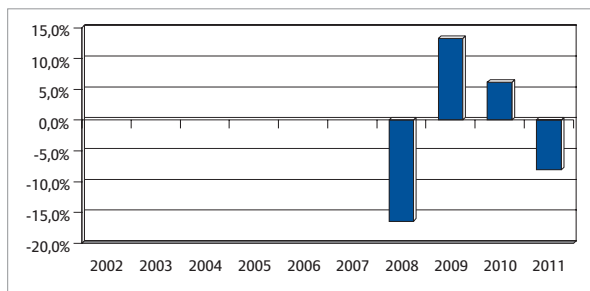

Fondo

Nessun benchmark: la flessibilità di gestione del Fondo, non consente di individuare un benchmark di mercato idoneo a rappresentare il profilo di rischio del Fondo. In luogo del benchmark, è stata individuata la misura di rischio: Value at Risk (VaR) calcolato su un orizzonte temporale di un mese e con un intervallo di confidenza del 99%.

Misura di rischio ex ante	-6,50%
Misura di rischio ex post	-7,30%

I dati di rendimento del Fondo non includono i costi di sottoscrizione (ed eventuali di rimborso) a carico dell'investitore nonché, a far data dal 1° luglio 2011, la tassazione a carico di quest'ultimo.

Avvertenza: i rendimenti passati non sono indicativi di quelli futuri.

Total Expense Ratio (TER)

Il rapporto percentuale tra il totale degli oneri posti a carico del Fondo e il patrimonio medio dello stesso è il seguente:

Rapporto tra costi complessivi e patrimonio medio		
2011	2010	2009
2,29%	2,12%	1,97%

Retrocessioni ai distributori

Quota parte delle commissioni/provvigioni attive retrocesse ai collocatori	
2011	70,00%

Si rinvia alla Parte II del Prospetto Completo per le informazioni di dettaglio sui dati periodici.

Informazioni ulteriori

Valorizzazione dell'investimento

Il valore unitario della quota è calcolato giornalmente e pubblicato sul quotidiano "Il Sole 24 Ore" con l'indicazione della relativa data di riferimento.

Il Prospetto Semplificato deve essere consegnato all'investitore prima della sottoscrizione delle quote del Fondo unitamente al Modulo di sottoscrizione.

Avvertenza: la partecipazione al Fondo comune di investimento è disciplinata dal Regolamento di gestione del Fondo.

Data di deposito in Consob della parte "Informazioni Specifiche": 27 febbraio 2012.

Data di validità della parte "Informazioni Specifiche": dal 29 febbraio 2012.

Il Fondo comune di investimento Allianz Global Strategy 70 è offerto dal 9 aprile 1985.

La pubblicazione del Prospetto d'offerta non comporta alcun giudizio della Consob sull'opportunità dell'investimento proposto.

Dichiarazione di responsabilità

Allianz Global Investors Italia SGR S.p.A. si assume la responsabilità della veridicità e della completezza delle informazioni contenute nel presente Prospetto Semplificato, nonché della loro coerenza e comprensibilità.

Il Rappresentante legale
(Giovanni Bagioti)

PROSPETTO SEMPLIFICATO

INFORMAZIONI SPECIFICHE

La parte "Informazioni Specifiche" del Prospetto Semplificato, da consegnare obbligatoriamente all'investitore prima della sottoscrizione, è volta ad illustrare le principali caratteristiche del Fondo.

Allianz 

Global Investors

Allianz MultiPartner - Fondi di Fondi Allianz Multi50

Informazioni generali sul Fondo

Nome	Sottoscrizione delle quote mediante versamento in unica soluzione (PIC) Allianz MultiPartner Fondo di Fondi - Allianz Multi50 Fondo comune di investimento mobiliare aperto di diritto italiano specializzato nell'investimento in OICR, armonizzato alla Direttiva 85/611/CEE.
Gestore	Allianz Global Investors Italia SGR S.p.A. (di seguito "SGR"), appartenente al Gruppo Allianz S.E., con sede legale in Milano, Piazza Velasca 7/9.
Altre informazioni	Codice ISIN al portatore: IT0003081525 Valuta di denominazione: Euro Data di istituzione del Fondo: 15/11/2000 Fondo ad accumulazione dei proventi. La presente proposta di investimento finanziario si caratterizza per la sottoscrizione di quote mediante versamento in unica soluzione (PIC), con importo minimo di sottoscrizione iniziale pari a Euro 1.000,00 e versamenti successivi pari almeno a Euro 50,00. Finalità della proposta di investimento finanziario: crescita significativa del capitale investito.

Obiettivi e politica di investimento

Tipologia di gestione	Tipologia di gestione: a <i>benchmark</i> di tipo attivo. La SGR seleziona gli OICR oggetto dell'attività di investimento sulla base di analisi di tipo qualitativo e quantitativo che valutano lo stile di gestione, le caratteristiche di rischio e la qualità dei risultati degli OICR stessi. Definita la strategia di gestione in base all'analisi delle prospettive di redditività dei mercati di riferimento, la SGR seleziona gli OICR che, in base alle caratteristiche di cui sopra, meglio rispondono allo scenario di mercato previsto. Obiettivo della gestione: il Fondo mira ad una crescita significativa del capitale investito attraverso l'investimento in quote di OICR denominati in Euro, Dollari USA, Sterline, Yen e Franchi Svizzeri. L'investimento può essere valutato attraverso il confronto con un <i>benchmark</i> , ossia un parametro di riferimento elaborato da soggetti terzi e di comune utilizzo, che individua il profilo di rischio dell'investimento nonché le opportunità e l'andamento del mercato in cui tipicamente è investito il Fondo. Il <i>benchmark</i> con cui confrontare la politica di investimento del Fondo è il seguente: 50% MSCI World Index + 50% ML Emu Direct Government Index. I flussi di cedole ed altri diritti sono incorporati nel valore del <i>benchmark</i> .
------------------------------	---

Orizzonte temporale di investimento consigliato	8 anni.
--	---------

Profilo di rischio	Grado di rischio: Medio-alto. Questo grado di rischio indica una medio-alta variabilità dei rendimenti conseguiti dal Fondo (medio-alta volatilità).
---------------------------	--

Scostamento dal benchmark: significativo.

Lo scostamento rispetto al *benchmark* è inteso in termini di rischio relativa ed è quindi misurato come volatilità della differenza tra i rendimenti del Fondo e quelli del *benchmark* (*Tracking Error Volatility*), nonché tenendo conto delle strategie di investimento adottate dal gestore.

Politica di investimento

Categoria del Fondo: Bilanciato.

Principale tipologia degli strumenti finanziari e valuta di denominazione: investimento principale in quote di OICR denominati in Euro, Dollari USA, Sterline, Yen e Franchi Svizzeri, specializzati nell'investimento in strumenti di mercato monetario, in titoli obbligazionari e in titoli azionari. La componente azionaria può variare tra il 30% ed il 70% del patrimonio. L'investimento in strumenti finanziari di natura obbligazionaria, azionaria e monetaria è previsto nella misura massima del 30% delle attività del Fondo.

Aree Geografiche/mercati di riferimento: Area Euro per la componente obbligazionaria, Unione Europea, Nord America e Pacifico per la componente azionaria.

Categoria di emittenti/settori industriali: prevalentemente quote di OICR armonizzati ed autorizzati al collocamento in Italia.

Operazioni in strumenti derivati: l'utilizzo degli strumenti derivati è finalizzato alla copertura dei rischi, ad una più efficiente gestione del portafoglio, all'investimento, al fine di cogliere specifiche opportunità di mercato. In relazione a quest'ultima finalità, il Fondo può avvalersi di una leva finanziaria pari a 2.

Ne consegue, pertanto, che l'effetto sul valore della quota, di variazioni dei prezzi degli strumenti finanziari in cui il Fondo è investito, può risultare maggiorato sino ad una misura massima del 100%. Tale effetto di amplificazione si verifica sia per i guadagni che per le perdite.

Si rinvia alla Sez. B, Parte I del Prospetto Completo per le informazioni di dettaglio sugli obiettivi e la politica di investimento del Fondo.

Costi

Tabella dell'investimento finanziario

La seguente tabella illustra la scomposizione percentuale dell'investimento finanziario riferita sia al momento della sottoscrizione sia all'orizzonte temporale dell'investimento consigliato. Con riferimento al momento della sottoscrizione, l'importo versato al netto dei diritti fissi d'ingresso rappresenta il capitale nominale; quest'ultima grandezza al netto delle commissioni di sottoscrizione e di altri costi iniziali rappresenta il capitale investito.

Ipotesi: Versamento iniziale (PIC) pari a Euro 10.000,00.

PIC		Momento della sottoscrizione	Orizzonte temporale d'investimento consigliato (valori su base annua)
Voci di costo			
A	Commissioni di sottoscrizione	3,00%	0,39%
B	Commissioni di gestione	0,00%	2,10%
C	Costi delle garanzie e/o immunizzazione	0,00%	0,00%
D	Altri costi contestuali all'investimento	0,00%	0,00%
E	Altri costi successivi all'investimento	0,00%	0,12%
F	Bonus e premi	0,00%	0,00%
G	Diritti fissi d'ingresso	0,02%	0,00%
Componenti dell'investimento finanziario			
H	Importo Versato	100%	
I=H-G	Capitale Nominale	99,98%	
L=I-(A+C+D-F)	Capitale Investito	96,98%	

La tabella è impostata ipotizzando l'applicazione della commissione di sottoscrizione nella misura massima applicabile. È facoltà del collocatore applicare uno sconto fino al 100% delle commissioni di sottoscrizione. L'incidenza effettiva a carico di ogni sottoscrizione sarà proporzionata agli importi effettivamente versati.

Avvertenza: la tabella dell'investimento finanziario rappresenta una esemplificazione realizzata con riferimento ai soli costi la cui applicazione non è subordinata ad alcuna condizione. Per un'illustrazione completa di tutti i costi applicati si rinvia alla Sez. C), Parte I del Prospetto Completo.

**Descrizione
dei costi****Oneri a carico del sottoscrittore**

La SGR ha facoltà di prelevare i seguenti diritti fissi e commissioni:

Commissioni di ingresso: massimo 3% dell'importo versato

Commissione di passaggio tra Fondi: 1% dell'importo trasferito con un massimo di Euro 500

<i>Diritti fissi</i>	<i>Importo in Euro</i>
- per ogni sottoscrizione	2 con un max di 20
- per ogni operazione di passaggio tra Fondi	2 con un max di 20
- per ogni rimborso mediante bonifico	5
- per ogni rimborso mediante assegno o altri mezzi di pagamento	10
- per ogni certificato nominativo emesso	50
- per ogni certificato al portatore emesso	100
- per eventuale richiesta di documentazione aggiuntiva relativa ad operazioni eseguite anteriormente a minimo 3 anni dalla richiesta	50

Sono inoltre previsti a carico del sottoscrittore:

- le spese postali sostenute per l'eventuale invio del certificato emesso
- le imposte e tasse eventualmente dovute ai sensi di legge.

Oneri addebitati al Fondo*Commissioni di gestione*

La commissione di gestione è calcolata quotidianamente sul valore complessivo netto del Fondo e prelevata dalle disponibilità di quest'ultimo presso la banca depositaria all'inizio del mese successivo.

La commissione a carico del Fondo è fissata nella misura del 2,10% su base annua.

Tutti i Comparti di Allianz MultiPartner - Fondo di Fondi investono più del 10% in quote di altri OICR. La misura massima delle provvigioni di gestione applicabili dagli OICR sottostanti è pari al 2,40%. La misura massima delle provvigioni di gestione applicabili dagli OICR sottostanti è applicabile solamente ad una parte del portafoglio di ciascun Comparto del Fondo, in quanto questi ultimi, diversificando i loro investimenti, non investono esclusivamente negli OICR aventi la massima provvigione di gestione su indicata. La SGR stipula accordi di retrocessione delle commissioni di gestione con le società i cui OICR sono oggetto di investimento e le commissioni retrocesse dalle suddette società saranno accreditate al patrimonio dei singoli Comparti; la SGR si impegna comunque ad operare al fine di ottenere dal servizio svolto il miglior risultato possibile, indipendentemente dal livello di retrocessione definito. Nel caso di investimento in parti di OICR collegati, dal compenso riconosciuto alla SGR verrà dedotta la remunerazione complessiva che il gestore dei Fondi collegati percepisce.

Altri oneri

Sono a carico del Fondo anche i seguenti oneri:

- il compenso dovuto alla Banca Depositaria per l'incarico svolto, comprensivo anche del compito di provvedere al calcolo del valore di quota; la misura massima di tale compenso è pari allo 0,01% mensile del valore complessivo netto del Fondo;
- gli oneri connessi con l'acquisizione e la dismissione delle attività di ciascun Fondo (ad esempio gli oneri di intermediazione inerenti alla compravendita dei titoli);
- le spese di pubblicazione del valore unitario della quota del Fondo e degli altri avvisi relativi al Fondo richiesti dalla normativa vigente, nonché i costi della stampa dei documenti periodici destinati al pubblico purché tali oneri non attengano a propaganda e a pubblicità o comunque al collocamento di quote dei Fondi;
- le spese degli avvisi relativi alle modifiche regolamentari richiesti da mutamenti della legge o delle disposizioni di vigilanza;
- le spese di revisione della contabilità e dei rendiconti dei Fondi (ivi compreso quello finale di liquidazione);
- gli oneri finanziari per i debiti assunti dai Fondi e le spese connesse;
- le spese legali e giudiziarie sostenute nell'esclusivo interesse dei Fondi;
- gli oneri fiscali di pertinenza dei Fondi;
- il "contributo di vigilanza" che la SGR è tenuta a versare annualmente alla Consob per ciascun Fondo.

Si rinvia alla Sezione C), Parte I del Prospetto Completo per le informazioni di dettaglio sui costi, sulle agevolazioni e sul regime fiscale del Fondo.

Dati periodici

Rendimento storico

Rendimento annuo del Fondo e del benchmark

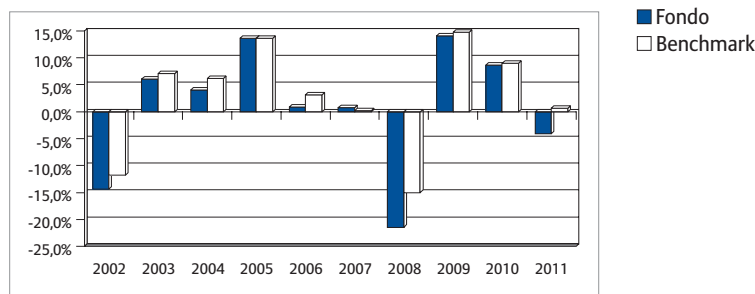

I dati di rendimento del Fondo non includono i costi di sottoscrizione (ed eventuali di rimborso) a carico dell'investitore nonché, a far data dal 1° luglio 2011, la tassazione a carico di quest'ultimo.

Avvertenza: i rendimenti passati non sono indicativi di quelli futuri.

Total Expense Ratio (TER)

Il rapporto percentuale tra il totale degli oneri posti a carico del Fondo e il patrimonio medio dello stesso è il seguente:

Rapporto tra costi complessivi e patrimonio medio		
2011	2010	2009
2,91%	2,90%	2,91%

Retrocessioni ai distributori

Quota parte delle commissioni/provvigioni attive retrocesse ai collocatori	
2011	69,99%

Si rinvia alla Parte II del Prospetto Completo per le informazioni di dettaglio sui dati periodici.

Informazioni ulteriori

Valorizzazione dell'investimento

Il valore unitario della quota è calcolato giornalmente e pubblicato sul quotidiano "Il Sole 24 Ore" con l'indicazione della relativa data di riferimento.

Il Prospetto Semplificato deve essere consegnato all'investitore prima della sottoscrizione delle quote del Fondo unitamente al Modulo di sottoscrizione.

Avvertenza: la partecipazione al Fondo comune di investimento è disciplinata dal Regolamento di gestione del Fondo.

Data di deposito in Consob della parte "Informazioni Specifiche": 27 febbraio 2012.

Data di validità della parte "Informazioni Specifiche": dal 29 febbraio 2012.

Il Fondo comune di investimento Allianz MultiPartner Fondo di Fondi - Allianz Multi50 è offerto dal 2 maggio 2001.

La pubblicazione del Prospetto d'offerta non comporta alcun giudizio della Consob sull'opportunità dell'investimento proposto.

Dichiarazione di responsabilità

Allianz Global Investors Italia SGR S.p.A. si assume la responsabilità della veridicità e della completezza delle informazioni contenute nel presente Prospetto Semplificato, nonché della loro coerenza e comprensibilità.

Il Rappresentante legale
(Giovanni Bagiotti)

PROSPETTO SEMPLIFICATO

INFORMAZIONI SPECIFICHE

La parte "Informazioni Specifiche" del Prospetto Semplificato, da consegnare obbligatoriamente all'investitore prima della sottoscrizione, è volta ad illustrare le principali caratteristiche del Fondo.

Allianz 

Global Investors

Allianz MultiPartner - Fondi di Fondi Allianz Multi20

Informazioni generali sul Fondo

Nome	Sottoscrizione delle quote mediante versamento in unica soluzione (PIC) Allianz MultiPartner Fondo di Fondi - Allianz Multi20 Fondo comune di investimento mobiliare aperto di diritto italiano specializzato nell'investimento in OICR, armonizzato alla Direttiva 85/611/CEE.
Gestore	Allianz Global Investors Italia SGR S.p.A. (di seguito "SGR"), appartenente al Gruppo Allianz S.E., con sede legale in Milano, Piazza Velasca 7/9.
Altre informazioni	Codice ISIN al portatore: IT0003081509 Valuta di denominazione: Euro Data di istituzione del Fondo: 15/11/2000 Fondo ad accumulazione dei proventi. La presente proposta di investimento finanziario si caratterizza per la sottoscrizione di quote mediante versamento in unica soluzione (PIC), con importo minimo di sottoscrizione iniziale pari a Euro 1.000,00 e versamenti successivi pari almeno a Euro 50,00. Finalità della proposta di investimento finanziario: crescita moderata del capitale investito.

Obiettivi e politica di investimento

Tipologia di gestione	Tipologia di gestione: a <i>benchmark</i> di tipo attivo. La SGR seleziona gli OICR oggetto dell'attività di investimento sulla base di analisi di tipo qualitativo e quantitativo che valutano lo stile di gestione, le caratteristiche di rischiosità e la qualità dei risultati degli OICR stessi. Definita la strategia di gestione in base all'analisi delle prospettive di redditività dei mercati di riferimento, la SGR seleziona gli OICR che, in base alle caratteristiche di cui sopra, meglio rispondono allo scenario di mercato previsto. Obiettivo della gestione: il Fondo mira ad una crescita moderata del capitale investito attraverso l'investimento in quote di OICR denominati in Euro, Dollari USA, Sterline, Yen e Franchi Svizzeri. L'investimento può essere valutato attraverso il confronto con un <i>benchmark</i> , ossia un parametro di riferimento elaborato da soggetti terzi e di comune utilizzo, che individua il profilo di rischio dell'investimento nonché le opportunità e l'andamento del mercato in cui tipicamente è investito il Fondo. Il <i>benchmark</i> con cui confrontare la politica di investimento del Fondo è il seguente: 20% MSCI World Index + 80% ML Emu Direct Government Index. I flussi di cedole ed altri diritti sono incorporati nel valore del <i>benchmark</i> .
Orizzonte temporale di investimento consigliato	5 anni.
Profilo di rischio	Grado di rischio: Medio. Questo grado di rischio indica una media variabilità dei rendimenti conseguiti dal Fondo (media volatilità).

Scostamento dal benchmark: significativo.

Lo scostamento rispetto al *benchmark* è inteso in termini di rischio relativa ed è quindi misurato come volatilità della differenza tra i rendimenti del Fondo e quelli del *benchmark* (*Tracking Error Volatility*), nonché tenendo conto delle strategie di investimento adottate dal gestore.

Politica di investimento

Categoria del Fondo: Bilanciato Obbligazionario.

Principale tipologia degli strumenti finanziari e valuta di denominazione: investimento principale in quote di OICR denominati in Euro, Dollari USA, Sterline, Yen e Franchi Svizzeri, specializzati nell'investimento in strumenti di mercato monetario, in titoli obbligazionari e in titoli azionari. La componente azionaria può variare tra lo 0% ed il 30% del patrimonio. L'investimento in strumenti finanziari di natura obbligazionaria, azionaria e monetaria è previsto nella misura massima del 30% delle attività del Fondo.

Aree Geografiche/mercati di riferimento: Area Euro per la componente obbligazionaria, Unione Europea, Nord America e Pacifico per la componente azionaria.

Categoria di emittenti/settori industriali: prevalentemente quote di OICR armonizzati ed autorizzati al collocamento in Italia.

Operazioni in strumenti derivati: l'utilizzo degli strumenti derivati è finalizzato alla copertura dei rischi, ad una più efficiente gestione del portafoglio, all'investimento, al fine di cogliere specifiche opportunità di mercato. In relazione a quest'ultima finalità, il Fondo può avvalersi di una leva finanziaria pari a 2.

Ne consegue, pertanto, che l'effetto sul valore della quota, di variazioni dei prezzi degli strumenti finanziari in cui il Fondo è investito, può risultare maggiorato sino ad una misura massima del 100%. Tale effetto di amplificazione si verifica sia per i guadagni che per le perdite.

Si rinvia alla Sez. B, Parte I del Prospetto Completo per le informazioni di dettaglio sugli obiettivi e la politica di investimento del Fondo.

Costi

Tabella dell'investimento finanziario

La seguente tabella illustra la scomposizione percentuale dell'investimento finanziario riferita sia al momento della sottoscrizione sia all'orizzonte temporale dell'investimento consigliato. Con riferimento al momento della sottoscrizione, l'importo versato al netto dei diritti fissi d'ingresso rappresenta il capitale nominale; quest'ultima grandezza al netto delle commissioni di sottoscrizione e di altri costi iniziali rappresenta il capitale investito.

Ipotesi: Versamento iniziale (PIC) pari a Euro 10.000,00.

PIC		Momento della sottoscrizione	Orizzonte temporale d'investimento consigliato (valori su base annua)
Voci di costo			
A	Commissioni di sottoscrizione	3,00%	0,66%
B	Commissioni di gestione	0,00%	1,60%
C	Costi delle garanzie e/o immunizzazione	0,00%	0,00%
D	Altri costi contestuali all'investimento	0,00%	0,00%
E	Altri costi successivi all'investimento	0,00%	0,12%
F	Bonus e premi	0,00%	0,00%
G	Diritti fissi d'ingresso	0,02%	0,00%
Componenti dell'investimento finanziario			
H	Importo Versato	100%	
I=H-G	Capitale Nominale	99,98%	
L=I-(A+C+D-F)	Capitale Investito	96,98%	

La tabella è impostata ipotizzando l'applicazione della commissione di sottoscrizione nella misura massima applicabile. È facoltà del collocatore applicare uno sconto fino al 100% delle commissioni di sottoscrizione. L'incidenza effettiva a carico di ogni sottoscrizione sarà proporzionata agli importi effettivamente versati.

Avvertenza: la tabella dell'investimento finanziario rappresenta una esemplificazione realizzata con riferimento ai soli costi la cui applicazione non è subordinata ad alcuna condizione. Per un'illustrazione completa di tutti i costi applicati si rinvia alla Sez. C), Parte I del Prospetto Completo.

Descrizione dei costi

Oneri a carico del sottoscrittore

La SGR ha facoltà di prelevare i seguenti diritti fissi e commissioni:

Commissioni di ingresso: massimo 3% dell'importo versato

Commissione di passaggio tra Fondi: 1% dell'importo trasferito con un massimo di Euro 500

Diritti fissi

	<i>Importo in Euro</i>
- per ogni sottoscrizione	2 con un max di 20
- per ogni operazione di passaggio tra Fondi	2 con un max di 20
- per ogni rimborso mediante bonifico	5
- per ogni rimborso mediante assegno o altri mezzi di pagamento	10
- per ogni certificato nominativo emesso	50
- per ogni certificato al portatore emesso	100
- per eventuale richiesta di documentazione aggiuntiva relativa ad operazioni eseguite anteriormente a minimo 3 anni dalla richiesta	50

Sono inoltre previsti a carico del sottoscrittore:

- le spese postali sostenute per l'eventuale invio del certificato emesso
- le imposte e tasse eventualmente dovute ai sensi di legge.

Oneri addebitati al Fondo

Commissioni di gestione

La commissione di gestione è calcolata quotidianamente sul valore complessivo netto del Fondo e prelevata dalle disponibilità di quest'ultimo presso la banca depositaria all'inizio del mese successivo.

La commissione a carico del Fondo è fissata nella misura dell'1,60% su base annua.

Tutti i Comparti di Allianz MultiPartner - Fondo di Fondi investono più del 10% in quote di altri OICR. La misura massima delle provvigioni di gestione applicabili dagli OICR sottostanti è pari al 2,40%. La misura massima delle provvigioni di gestione applicabili dagli OICR sottostanti è applicabile solamente ad una parte del portafoglio di ciascun Comparto del Fondo, in quanto questi ultimi, diversificando i loro investimenti, non investono esclusivamente negli OICR aventi la massima provvigione di gestione su indicata. La SGR stipula accordi di retrocessione delle commissioni di gestione con le società i cui OICR sono oggetto di investimento e le commissioni retrocesse dalle suddette società saranno accreditate al patrimonio dei singoli Comparti; la SGR si impegna comunque ad operare al fine di ottenere dal servizio svolto il miglior risultato possibile, indipendentemente dal livello di retrocessione definito. Nel caso di investimento in parti di OICR collegati, dal compenso riconosciuto alla SGR verrà dedotta la remunerazione complessiva che il gestore dei Fondi collegati percepisce.

Altri oneri

Sono a carico del Fondo anche i seguenti oneri:

- il compenso dovuto alla Banca Depositaria per l'incarico svolto, comprensivo anche del compito di provvedere al calcolo del valore di quota; la misura massima di tale compenso è pari allo 0,01% mensile del valore complessivo netto del Fondo;
- gli oneri connessi con l'acquisizione e la dismissione delle attività di ciascun Fondo (ad esempio gli oneri di intermediazione inerenti alla compravendita dei titoli);
- le spese di pubblicazione del valore unitario della quota del Fondo e degli altri avvisi relativi al Fondo richiesti dalla normativa vigente, nonché i costi della stampa dei documenti periodici destinati al pubblico purché tali oneri non attengano a propaganda e a pubblicità o comunque al collocamento di quote dei Fondi;
- le spese degli avvisi relativi alle modifiche regolamentari richiesti da mutamenti della legge o delle disposizioni di vigilanza;
- le spese di revisione della contabilità e dei rendiconti dei Fondi (ivi compreso quello finale di liquidazione);
- gli oneri finanziari per i debiti assunti dai Fondi e le spese connesse;
- le spese legali e giudiziarie sostenute nell'esclusivo interesse dei Fondi;
- gli oneri fiscali di pertinenza dei Fondi;
- il "contributo di vigilanza" che la SGR è tenuta a versare annualmente alla Consob per ciascun Fondo.

Si rinvia alla Sezione C), Parte I del Prospetto Completo per le informazioni di dettaglio sui costi, sulle agevolazioni e sul regime fiscale del Fondo.

Dati periodici

Rendimento storico

Rendimento annuo del Fondo e del benchmark

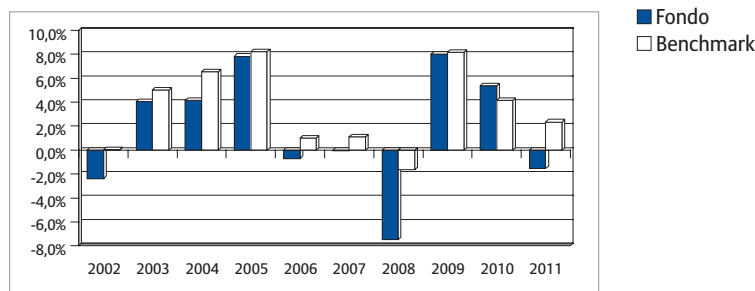

I dati di rendimento del Fondo non includono i costi di sottoscrizione (ed eventuali di rimborso) a carico dell'investitore nonché, a far data dal 1° luglio 2011, la tassazione a carico di quest'ultimo.

Avvertenza: i rendimenti passati non sono indicativi di quelli futuri.

Total Expense Ratio (TER)

Il rapporto percentuale tra il totale degli oneri posti a carico del Fondo e il patrimonio medio dello stesso è il seguente:

Rapporto tra costi complessivi e patrimonio medio		
2011	2010	2009
2,25%	2,28%	2,25%

Retrocessioni ai distributori

Quota parte delle commissioni/provvigioni attive retrocesse ai collocatori	
2011	70,00%

Si rinvia alla Parte II del Prospetto Completo per le informazioni di dettaglio sui dati periodici.

Informazioni ulteriori

Valorizzazione dell'investimento

Il valore unitario della quota è calcolato giornalmente e pubblicato sul quotidiano "Il Sole 24 Ore" con l'indicazione della relativa data di riferimento.

Il Prospetto Semplificato deve essere consegnato all'investitore prima della sottoscrizione delle quote del Fondo unitamente al Modulo di sottoscrizione.

Avvertenza: la partecipazione al Fondo comune di investimento è disciplinata dal Regolamento di gestione del Fondo.

Data di deposito in Consob della parte "Informazioni Specifiche": 27 febbraio 2012.

Data di validità della parte "Informazioni Specifiche": dal 29 febbraio 2012.

Il Fondo comune di investimento Allianz MultiPartner Fondo di Fondi - Allianz Multi20 è offerto dal 2 maggio 2001.

La pubblicazione del Prospetto d'offerta non comporta alcun giudizio della Consob sull'opportunità dell'investimento proposto.

Dichiarazione di responsabilità

Allianz Global Investors Italia SGR S.p.A. si assume la responsabilità della veridicità e della completezza delle informazioni contenute nel presente Prospetto Semplificato, nonché della loro coerenza e comprensibilità.

Il Rappresentante legale
(Giovanni Bagiotti)

PROSPETTO SEMPLIFICATO

INFORMAZIONI SPECIFICHE

La parte "Informazioni Specifiche" del Prospetto Semplificato, da consegnare obbligatoriamente all'investitore prima della sottoscrizione, è volta ad illustrare le principali caratteristiche del Fondo.

Allianz 

Global Investors

Allianz MultiPartner - Fondi di Fondi Allianz Multi90

Informazioni generali sul Fondo

Nome	Sottoscrizione delle quote mediante versamento in unica soluzione (PIC) Allianz MultiPartner Fondo di Fondi - Allianz Multi90 Fondo comune di investimento mobiliare aperto di diritto italiano specializzato nell'investimento in OICR, armonizzato alla Direttiva 85/611/CEE.
Gestore	Allianz Global Investors Italia SGR S.p.A. (di seguito "SGR"), appartenente al Gruppo Allianz S.E., con sede legale in Milano, Piazza Velasca 7/9.
Altre informazioni	Codice ISIN al portatore: IT0003081574 Valuta di denominazione: Euro Data di istituzione del Fondo: 15/11/2000 Fondo ad accumulazione dei proventi. La presente proposta di investimento finanziario si caratterizza per la sottoscrizione di quote mediante versamento in unica soluzione (PIC), con importo minimo di sottoscrizione iniziale pari a Euro 1.000,00 e versamenti successivi pari almeno a Euro 50,00. Finalità della proposta di investimento finanziario: crescita significativa del capitale investito.

Obiettivi e politica di investimento

Tipologia di gestione	Tipologia di gestione: a <i>benchmark</i> di tipo attivo. La SGR seleziona gli OICR oggetto dell'attività di investimento sulla base di analisi di tipo qualitativo e quantitativo che valutano lo stile di gestione, le caratteristiche di rischiosità e la qualità dei risultati degli OICR stessi. Definita la strategia di gestione in base all'analisi delle prospettive di redditività dei mercati di riferimento, la SGR seleziona gli OICR che, in base alle caratteristiche di cui sopra, meglio rispondono allo scenario di mercato previsto. Obiettivo della gestione: il Fondo mira ad una crescita moderata del capitale investito attraverso l'investimento in quote di OICR denominati in Euro, Dollari USA, Sterline, Yen e Franchi Svizzeri specializzati nell'investimento in titoli azionari. L'investimento può essere valutato attraverso il confronto con un <i>benchmark</i> , ossia un parametro di riferimento elaborato da soggetti terzi e di comune utilizzo, che individua il profilo di rischio dell'investimento nonché le opportunità e l'andamento del mercato in cui tipicamente è investito il Fondo. Il <i>benchmark</i> con cui confrontare la politica di investimento del Fondo è il seguente: 90% MSCI World Index + 10% ML Euro Libid 3M CM Index. I flussi di cedole ed altri diritti sono incorporati nel valore del <i>benchmark</i> .
Orizzonte temporale di investimento consigliato	10 anni.
Profilo di rischio	Grado di rischio: Alto. Questo grado di rischio indica un'alta variabilità dei rendimenti conseguiti dal Fondo (alta volatilità).

Scostamento dal benchmark: significativo.

Lo scostamento rispetto al *benchmark* è inteso in termini di rischio relativa ed è quindi misurato come volatilità della differenza tra i rendimenti del Fondo e quelli del *benchmark* (*Tracking Error Volatility*), nonché tenendo conto delle strategie di investimento adottate dal gestore.

Politica di investimento

Categoria del Fondo: Azionario Internazionale.

Principale tipologia degli strumenti finanziari e valuta di denominazione: investimento principale in quote di OICR denominati in Euro, Dollari USA, Sterline, Yen e Franchi Svizzeri, specializzati nell'investimento in titoli azionari.

L'investimento in strumenti finanziari di natura obbligazionaria, azionaria e monetaria è previsto nella misura massima del 30% delle attività del Fondo.

Aree Geografiche/mercati di riferimento: Area Euro per la componente obbligazionaria, Unione Europea, Nord America e Pacifico per la componente azionaria.

Categoria di emittenti/settori industriali: prevalentemente quote di OICR armonizzati ed autorizzati al collocamento in Italia.

Operazioni in strumenti derivati: l'utilizzo degli strumenti derivati è finalizzato alla copertura dei rischi, ad una più efficiente gestione del portafoglio, all'investimento, al fine di cogliere specifiche opportunità di mercato. In relazione a quest'ultima finalità, il Fondo può avvalersi di una leva finanziaria pari a 2.

Ne consegue, pertanto, che l'effetto sul valore della quota, di variazioni dei prezzi degli strumenti finanziari in cui il Fondo è investito, può risultare maggiorato sino ad una misura massima del 100%. Tale effetto di amplificazione si verifica sia per i guadagni che per le perdite.

Si rinvia alla Sez. B, Parte I del Prospetto Completo per le informazioni di dettaglio sugli obiettivi e la politica di investimento del Fondo.

Costi

Tabella dell'investimento finanziario

La seguente tabella illustra la scomposizione percentuale dell'investimento finanziario riferita sia al momento della sottoscrizione sia all'orizzonte temporale dell'investimento consigliato. Con riferimento al momento della sottoscrizione, l'importo versato al netto dei diritti fissi d'ingresso rappresenta il capitale nominale; quest'ultima grandezza al netto delle commissioni di sottoscrizione e di altri costi iniziali rappresenta il capitale investito.

Ipotesi: Versamento iniziale (PIC) pari a Euro 10.000,00.

PIC		Momento della sottoscrizione	Orizzonte temporale d'investimento consigliato (valori su base annua)
Voci di costo			
A	Commissioni di sottoscrizione	3,00%	0,30%
B	Commissioni di gestione	0,00%	2,60%
C	Costi delle garanzie e/o immunizzazione	0,00%	0,00%
D	Altri costi contestuali all'investimento	0,00%	0,00%
E	Altri costi successivi all'investimento	0,00%	0,12%
F	Bonus e premi	0,00%	0,00%
G	Diritti fissi d'ingresso	0,02%	0,00%
Componenti dell'investimento finanziario			
H	Importo Versato	100%	
I=H-G	Capitale Nominale	99,98%	
L=I-(A+C+D-F)	Capitale Investito	96,98%	

La tabella è impostata ipotizzando l'applicazione della commissione di sottoscrizione nella misura massima applicabile. È facoltà del collocatore applicare uno sconto fino al 100% delle commissioni di sottoscrizione. L'incidenza effettiva a carico di ogni sottoscrizione sarà proporzionata agli importi effettivamente versati.

Avvertenza: la tabella dell'investimento finanziario rappresenta una esemplificazione realizzata con riferimento ai soli costi la cui applicazione non è subordinata ad alcuna condizione. Per un'illustrazione completa di tutti i costi applicati si rinvia alla Sez. C), Parte I del Prospetto Completo.

Descrizione dei costi

Oneri a carico del sottoscrittore

La SGR ha facoltà di prelevare i seguenti diritti fissi e commissioni:

Commissioni di ingresso: massimo 3% dell'importo versato

Commissione di passaggio tra Fondi: 1% dell'importo trasferito con un massimo di Euro 500

<i>Diritti fissi</i>	<i>Importo in Euro</i>
- per ogni sottoscrizione	2 con un max di 20
- per ogni operazione di passaggio tra Fondi	2 con un max di 20
- per ogni rimborso mediante bonifico	5
- per ogni rimborso mediante assegno o altri mezzi di pagamento	10
- per ogni certificato nominativo emesso	50
- per ogni certificato al portatore emesso	100
- per eventuale richiesta di documentazione aggiuntiva relativa ad operazioni eseguite anteriormente a minimo 3 anni dalla richiesta	50

Sono inoltre previsti a carico del sottoscrittore:

- le spese postali sostenute per l'eventuale invio del certificato emesso
- le imposte e tasse eventualmente dovute ai sensi di legge.

Oneri addebitati al Fondo

Commissioni di gestione

La commissione di gestione è calcolata quotidianamente sul valore complessivo netto del Fondo e prelevata dalle disponibilità di quest'ultimo presso la banca depositaria all'inizio del mese successivo.

La commissione a carico del Fondo è fissata nella misura del 2,60% su base annua.

Tutti i Comparti di Allianz MultiPartner - Fondo di Fondi investono più del 10% in quote di altri OICR. La misura massima delle provvigioni di gestione applicabili dagli OICR sottostanti è pari al 2,40%. La misura massima delle provvigioni di gestione applicabili dagli OICR sottostanti è applicabile solamente ad una parte del portafoglio di ciascun Comparto del Fondo, in quanto questi ultimi, diversificando i loro investimenti, non investono esclusivamente negli OICR aventi la massima provvigione di gestione su indicata. La SGR stipula accordi di retrocessione delle commissioni di gestione con le società i cui OICR sono oggetto di investimento e le commissioni retrocesse dalle suddette società saranno accreditate al patrimonio dei singoli Comparti; la SGR si impegna comunque ad operare al fine di ottenere dal servizio svolto il miglior risultato possibile, indipendentemente dal livello di retrocessione definito. Nel caso di investimento in parti di OICR collegati, dal compenso riconosciuto alla SGR verrà dedotta la remunerazione complessiva che il gestore dei Fondi collegati percepisce.

Altri oneri

Sono a carico del Fondo anche i seguenti oneri:

- il compenso dovuto alla Banca Depositaria per l'incarico svolto, comprensivo anche del compito di provvedere al calcolo del valore di quota; la misura massima di tale compenso è pari allo 0,01% mensile del valore complessivo netto del Fondo;
- gli oneri connessi con l'acquisizione e la dismissione delle attività di ciascun Fondo (ad esempio gli oneri di intermediazione inerenti alla compravendita dei titoli);
- le spese di pubblicazione del valore unitario della quota del Fondo e degli altri avvisi relativi al Fondo richiesti dalla normativa vigente, nonché i costi della stampa dei documenti periodici destinati al pubblico purché tali oneri non attengano a propaganda e a pubblicità o comunque al collocamento di quote dei Fondi;
- le spese degli avvisi relativi alle modifiche regolamentari richiesti da mutamenti della legge o delle disposizioni di vigilanza;
- le spese di revisione della contabilità e dei rendiconti dei Fondi (ivi compreso quello finale di liquidazione);
- gli oneri finanziari per i debiti assunti dai Fondi e le spese connesse;
- le spese legali e giudiziarie sostenute nell'esclusivo interesse dei Fondi;
- gli oneri fiscali di pertinenza dei Fondi;
- il "contributo di vigilanza" che la SGR è tenuta a versare annualmente alla Consob per ciascun Fondo.

Si rinvia alla Sezione C), Parte I del Prospetto Completo per le informazioni di dettaglio sui costi, sulle agevolazioni e sul regime fiscale del Fondo.

Dati periodici

Rendimento storico

Rendimento annuo del Fondo e del benchmark

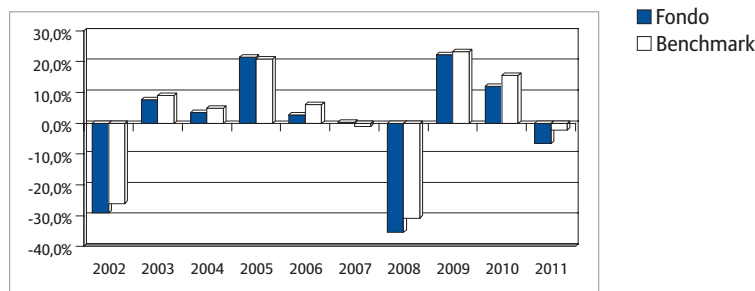

I dati di rendimento del Fondo non includono i costi di sottoscrizione (ed eventuali di rimborso) a carico dell'investitore nonché, a far data dal 1° luglio 2011, la tassazione a carico di quest'ultimo.

Avvertenza: i rendimenti passati non sono indicativi di quelli futuri.

Total Expense Ratio (TER)

Il rapporto percentuale tra il totale degli oneri posti a carico del Fondo e il patrimonio medio dello stesso è il seguente:

Rapporto tra costi complessivi e patrimonio medio		
2011	2010	2009
3,71%	3,60%	3,63%

Retrocessioni ai distributori

Quota parte delle commissioni/provvigioni attive retrocesse ai collocatori	
2011	70,00%

Si rinvia alla Parte II del Prospetto Completo per le informazioni di dettaglio sui dati periodici.

Informazioni ulteriori

Valorizzazione dell'investimento

Il valore unitario della quota è calcolato giornalmente e pubblicato sul quotidiano "Il Sole 24 Ore" con l'indicazione della relativa data di riferimento.

Il Prospetto Semplificato deve essere consegnato all'investitore prima della sottoscrizione delle quote del Fondo unitamente al Modulo di sottoscrizione.

Avvertenza: la partecipazione al Fondo comune di investimento è disciplinata dal Regolamento di gestione del Fondo.

Data di deposito in Consob della parte "Informazioni Specifiche": 27 febbraio 2012.

Data di validità della parte "Informazioni Specifiche": dal 29 febbraio 2012.

Il Fondo comune di investimento Allianz MultiPartner Fondo di Fondi - Allianz Multi90 è offerto dal 2 maggio 2001.

La pubblicazione del Prospetto d'offerta non comporta alcun giudizio della Consob sull'opportunità dell'investimento proposto.

Dichiarazione di responsabilità

Allianz Global Investors Italia SGR S.p.A. si assume la responsabilità della veridicità e della completezza delle informazioni contenute nel presente Prospetto Semplificato, nonché della loro coerenza e comprensibilità.

Il Rappresentante legale
(Giovanni Bagiotti)

PROSPETTO SEMPLIFICATO

INFORMAZIONI SPECIFICHE

La parte "Informazioni Specifiche" del Prospetto Semplificato, da consegnare obbligatoriamente all'investitore prima della sottoscrizione, è volta ad illustrare le principali caratteristiche del Fondo.



Allianz MultiPartner - Fondi di Fondi Allianz MultiEuropa

Informazioni generali sul Fondo

Nome	Sottoscrizione delle quote mediante versamento in unica soluzione (PIC) Allianz MultiPartner Fondo di Fondi - Allianz MultiEuropa Fondo comune di investimento mobiliare aperto di diritto italiano specializzato nell'investimento in OICR, armonizzato alla Direttiva 85/611/CEE.
Gestore	Allianz Global Investors Italia SGR S.p.A. (di seguito "SGR"), appartenente al Gruppo Allianz S.E., con sede legale in Milano, Piazza Velasca 7/9.
Altre informazioni	Codice ISIN al portatore: IT0003397285 Valuta di denominazione: Euro Data di istituzione del Fondo: 27/06/2002 Fondo ad accumulazione dei proventi. La presente proposta di investimento finanziario si caratterizza per la sottoscrizione di quote mediante versamento in unica soluzione (PIC), con importo minimo di sottoscrizione iniziale pari a Euro 1.000,00 e versamenti successivi pari almeno a Euro 50,00. Finalità della proposta di investimento finanziario: crescita significativa del capitale investito.

Obiettivi e politica di investimento

Tipologia di gestione	Tipologia di gestione: a <i>benchmark</i> di tipo attivo. La SGR seleziona gli OICR oggetto dell'attività di investimento sulla base di analisi di tipo qualitativo e quantitativo che valutano lo stile di gestione, le caratteristiche di rischiosità e la qualità dei risultati degli OICR stessi. Definita la strategia di gestione in base all'analisi delle prospettive di redditività dei mercati di riferimento, la SGR seleziona gli OICR che, in base alle caratteristiche di cui sopra, meglio rispondono allo scenario di mercato previsto. Obiettivo della gestione: il Fondo mira ad una crescita significativa del capitale investito attraverso l'investimento in quote di OICR denominati in Euro, Franchi Svizzeri e Sterline specializzati nell'investimento in titoli azionari di emittenti localizzati in Europa. L'investimento può essere valutato attraverso il confronto con un <i>benchmark</i> , ossia un parametro di riferimento elaborato da soggetti terzi e di comune utilizzo, che individua il profilo di rischio dell'investimento nonché le opportunità e l'andamento del mercato in cui tipicamente è investito il Fondo. Il <i>benchmark</i> con cui confrontare la politica di investimento del Fondo è il seguente: 90% MSCI Europe Index + 10% ML Euro Libid 3M CM Index. I flussi di cedole ed altri diritti sono incorporati nel valore del <i>benchmark</i> .
Orizzonte temporale di investimento consigliato	10 anni.
Profilo di rischio	Grado di rischio: Alto. Questo grado di rischio indica un'alta variabilità dei rendimenti conseguiti dal Fondo (alta volatilità).

Scostamento dal benchmark: significativo.

Lo scostamento rispetto al *benchmark* è inteso in termini di rischio relativa ed è quindi misurato come volatilità della differenza tra i rendimenti del Fondo e quelli del *benchmark* (*Tracking Error Volatility*), nonché tenendo conto delle strategie di investimento adottate dal gestore.

Politica di investimento

Categoria del Fondo: Azionario Europa.

Principale tipologia degli strumenti finanziari e valuta di denominazione: investimento principale in quote di OICR denominati in Euro, Franchi Svizzeri e Sterline specializzati nell'investimento in titoli azionari di emittenti localizzati in Europa. L'investimento in strumenti finanziari di natura obbligazionaria, azionaria e monetaria è previsto nella misura massima del 30% delle attività del Fondo.

Aree Geografiche/mercati di riferimento: Unione Europea.

Categoria di emittenti/settori industriali: prevalentemente quote di OICR armonizzati ed autorizzati al collocamento in Italia.

Operazioni in strumenti derivati: l'utilizzo degli strumenti derivati è finalizzato alla copertura dei rischi, ad una più efficiente gestione del portafoglio, all'investimento, al fine di cogliere specifiche opportunità di mercato. In relazione a quest'ultima finalità, il Fondo può avvalersi di una leva finanziaria pari a 2.

Ne consegue, pertanto, che l'effetto sul valore della quota, di variazioni dei prezzi degli strumenti finanziari in cui il Fondo è investito, può risultare maggiorato sino ad una misura massima del 100%. Tale effetto di amplificazione si verifica sia per i guadagni che per le perdite.

Si rinvia alla Sez. B, Parte I del Prospetto Completo per le informazioni di dettaglio sugli obiettivi e la politica di investimento del Fondo.

Costi

Tabella dell'investimento finanziario

La seguente tabella illustra la scomposizione percentuale dell'investimento finanziario riferita sia al momento della sottoscrizione sia all'orizzonte temporale dell'investimento consigliato. Con riferimento al momento della sottoscrizione, l'importo versato al netto dei diritti fissi d'ingresso rappresenta il capitale nominale; quest'ultima grandezza al netto delle commissioni di sottoscrizione e di altri costi iniziali rappresenta il capitale investito.

Ipotesi: Versamento iniziale (PIC) pari a Euro 10.000,00.

PIC		Momento della sottoscrizione	Orizzonte temporale d'investimento consigliato (valori su base annua)
Voci di costo			
A	Commissioni di sottoscrizione	3,00%	0,30%
B	Commissioni di gestione	0,00%	2,60%
C	Costi delle garanzie e/o immunizzazione	0,00%	0,00%
D	Altri costi contestuali all'investimento	0,00%	0,00%
E	Altri costi successivi all'investimento	0,00%	0,12%
F	Bonus e premi	0,00%	0,00%
G	Diritti fissi d'ingresso	0,02%	0,00%
Componenti dell'investimento finanziario			
H	Importo Versato	100%	
I=H-G	Capitale Nominale	99,98%	
L=I-(A+C+D-F)	Capitale Investito	96,98%	

La tabella è impostata ipotizzando l'applicazione della commissione di sottoscrizione nella misura massima applicabile. È facoltà del collocatore applicare uno sconto fino al 100% delle commissioni di sottoscrizione. L'incidenza effettiva a carico di ogni sottoscrizione sarà proporzionata agli importi effettivamente versati.

Avvertenza: la tabella dell'investimento finanziario rappresenta una esemplificazione realizzata con riferimento ai soli costi la cui applicazione non è subordinata ad alcuna condizione. Per un'illustrazione completa di tutti i costi applicati si rinvia alla Sez. C), Parte I del Prospetto Completo.

**Descrizione
dei costi****Oneri a carico del sottoscrittore**

La SGR ha facoltà di prelevare i seguenti diritti fissi e commissioni:

Commissioni di ingresso: massimo 3% dell'importo versato

Commissione di passaggio tra Fondi: 1% dell'importo trasferito con un massimo di Euro 500

<i>Diritti fissi</i>	<i>Importo in Euro</i>
- per ogni sottoscrizione	2 con un max di 20
- per ogni operazione di passaggio tra Fondi	2 con un max di 20
- per ogni rimborso mediante bonifico	5
- per ogni rimborso mediante assegno o altri mezzi di pagamento	10
- per ogni certificato nominativo emesso	50
- per ogni certificato al portatore emesso	100
- per eventuale richiesta di documentazione aggiuntiva relativa ad operazioni eseguite anteriormente a minimo 3 anni dalla richiesta	50

Sono inoltre previsti a carico del sottoscrittore:

- le spese postali sostenute per l'eventuale invio del certificato emesso
- le imposte e tasse eventualmente dovute ai sensi di legge.

Oneri addebitati al Fondo*Commissioni di gestione*

La commissione di gestione è calcolata quotidianamente sul valore complessivo netto del Fondo e prelevata dalle disponibilità di quest'ultimo presso la banca depositaria all'inizio del mese successivo.

La commissione a carico del Fondo è fissata nella misura del 2,60% su base annua.

Tutti i Comparti di Allianz MultiPartner - Fondo di Fondi investono più del 10% in quote di altri OICR. La misura massima delle provvigioni di gestione applicabili dagli OICR sottostanti è pari al 2,40%. La misura massima delle provvigioni di gestione applicabili dagli OICR sottostanti è applicabile solamente ad una parte del portafoglio di ciascun Comparto del Fondo, in quanto questi ultimi, diversificando i loro investimenti, non investono esclusivamente negli OICR aventi la massima provvigione di gestione su indicata. La SGR stipula accordi di retrocessione delle commissioni di gestione con le società i cui OICR sono oggetto di investimento e le commissioni retrocesse dalle suddette società saranno accreditate al patrimonio dei singoli Comparti; la SGR si impegna comunque ad operare al fine di ottenere dal servizio svolto il miglior risultato possibile, indipendentemente dal livello di retrocessione definito. Nel caso di investimento in parti di OICR collegati, dal compenso riconosciuto alla SGR verrà dedotta la remunerazione complessiva che il gestore dei Fondi collegati percepisce.

Altri oneri

Sono a carico del Fondo anche i seguenti oneri:

- il compenso dovuto alla Banca Depositaria per l'incarico svolto, comprensivo anche del compito di provvedere al calcolo del valore di quota; la misura massima di tale compenso è pari allo 0,01% mensile del valore complessivo netto del Fondo;
- gli oneri connessi con l'acquisizione e la dismissione delle attività di ciascun Fondo (ad esempio gli oneri di intermediazione inerenti alla compravendita dei titoli);
- le spese di pubblicazione del valore unitario della quota del Fondo e degli altri avvisi relativi al Fondo richiesti dalla normativa vigente, nonché i costi della stampa dei documenti periodici destinati al pubblico purché tali oneri non attengano a propaganda e a pubblicità o comunque al collocamento di quote dei Fondi;
- le spese degli avvisi relativi alle modifiche regolamentari richiesti da mutamenti della legge o delle disposizioni di vigilanza;
- le spese di revisione della contabilità e dei rendiconti dei Fondi (ivi compreso quello finale di liquidazione);
- gli oneri finanziari per i debiti assunti dai Fondi e le spese connesse;
- le spese legali e giudiziarie sostenute nell'esclusivo interesse dei Fondi;
- gli oneri fiscali di pertinenza dei Fondi;
- il "contributo di vigilanza" che la SGR è tenuta a versare annualmente alla Consob per ciascun Fondo.

Si rinvia alla Sezione C), Parte I del Prospetto Completo per le informazioni di dettaglio sui costi, sulle agevolazioni e sul regime fiscale del Fondo.

Dati periodici

Rendimento storico

Rendimento annuo del Fondo e del benchmark

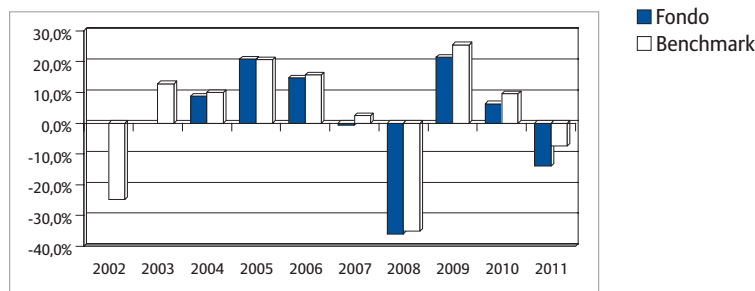

I dati di rendimento del Fondo non includono i costi di sottoscrizione (ed eventuali di rimborso) a carico dell'investitore nonché, a far data dal 1° luglio 2011, la tassazione a carico di quest'ultimo.

Avvertenza: i rendimenti passati non sono indicativi di quelli futuri.

Total Expense Ratio (TER)

Il rapporto percentuale tra il totale degli oneri posti a carico del Fondo e il patrimonio medio dello stesso è il seguente:

Rapporto tra costi complessivi e patrimonio medio		
2011	2010	2009
3,68%	3,64%	3,61%

Retrocessioni ai distributori

Quota parte delle commissioni/provvigioni attive retrocesse ai collocatori	
2011	70,00%

Si rinvia alla Parte II del Prospetto Completo per le informazioni di dettaglio sui dati periodici.

Informazioni ulteriori

Valorizzazione dell'investimento

Il valore unitario della quota è calcolato giornalmente e pubblicato sul quotidiano "Il Sole 24 Ore" con l'indicazione della relativa data di riferimento.

Il Prospetto Semplificato deve essere consegnato all'investitore prima della sottoscrizione delle quote del Fondo unitamente al Modulo di sottoscrizione.

Avvertenza: la partecipazione al Fondo comune di investimento è disciplinata dal Regolamento di gestione del Fondo.

Data di deposito in Consob della parte "Informazioni Specifiche": 27 febbraio 2012.

Data di validità della parte "Informazioni Specifiche": dal 29 febbraio 2012.

Il Fondo comune di investimento Allianz MultiPartner Fondo di Fondi - Allianz MultiEuropa è offerto dal 20 gennaio 2003.

La pubblicazione del Prospetto d'offerta non comporta alcun giudizio della Consob sull'opportunità dell'investimento proposto.

Dichiarazione di responsabilità

Allianz Global Investors Italia SGR S.p.A. si assume la responsabilità della veridicità e della completezza delle informazioni contenute nel presente Prospetto Semplificato, nonché della loro coerenza e comprensibilità.

Il Rappresentante legale
(Giovanni Bagioti)